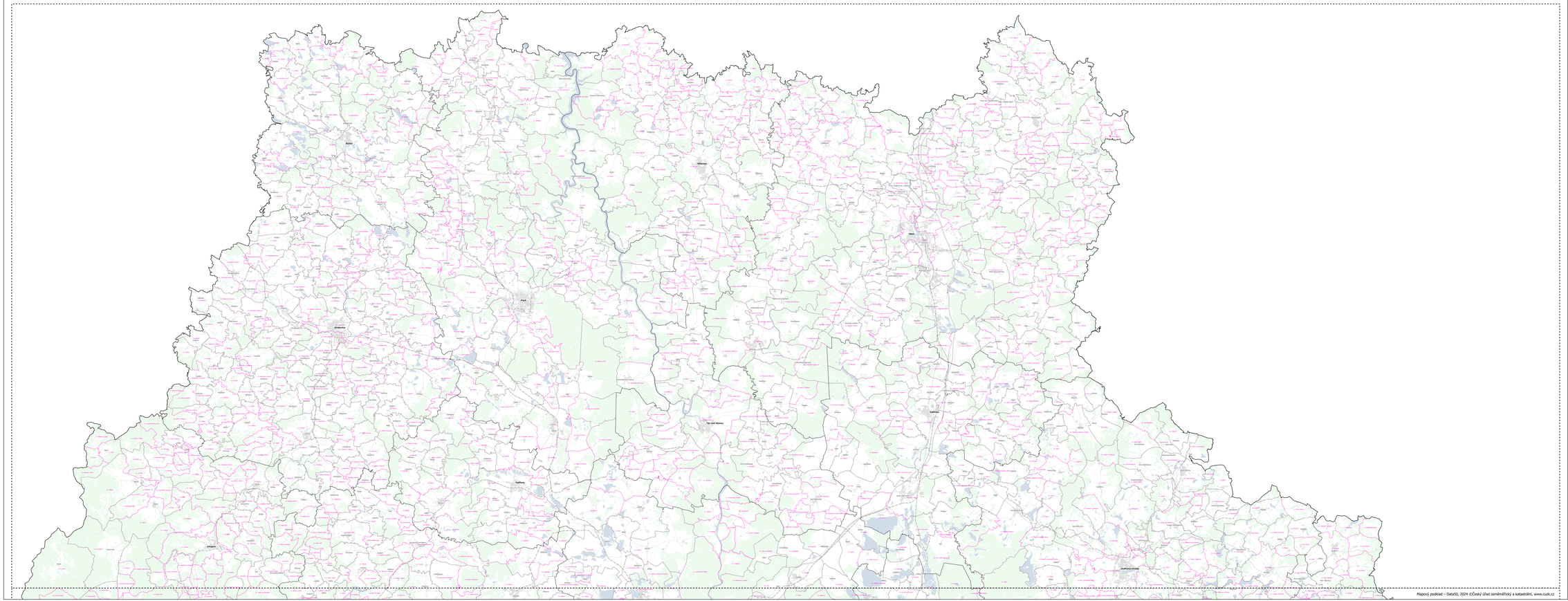

Mapový podklad – DataSO, 2024 ©Český úřad zeměměřický a katastrální, www.cuzk.cz

LEGENDA

JEVY INFORMATIVNÍ

HRANICE ÚZEMNÍCH JEDNOTEK

- Hranice kraje
- **Písek** Hranice správ. obvodů obcí s rozšíř. působností
- Hranice správního území obce
- Benov Hranice katastrálního území

JEVY SCHVALOVANÉ

REGULAČNÍ PLÁN

- OK1 Propojení Klápa - Hraničník

S

Výkres oblastí, ploch a koridorů, ve kterých je uloženo prověření ÚS nebo RP
Stránka 1 z 2

ZÁZNAM O ÚČINNOSTI:

Označení správního orgánu, který poslední aktualizaci vydal:	**ZASTUPITELSTVO JIHOČESKÉHO KRAJE**
Pořadové číslo poslední aktualizace:	80
Datum nabytí účinnosti poslední aktualizace:	9. 10. 2025
jméno a příjmení, funkce a podpis oprávněné úřední osoby pořizovatele: **ING. VĚRA TŘÍSKOVÁ** oddělení územního plánování Krajského úřadu Jihočeského kraje	otisk úředního razítka (pouze na oficiálních výtiscích) KRAJSKÝ ÚŘAD JIHOČESKÝ KRAJ

Označení soudu, který rozsudek vydal:	**NEJVYŠŠÍ SPRÁVNÍ SOUD**
Označení rozsudku:	**1Ans 15/2016 - 85**
Datum nabytí právní moci rozsudku:	15. 9. 2017

VYPRACOVAL:	**Krajský úřad - Jihočeský kraj** Odbor regionálního rozvoje a územního plánování Oddělení územního plánování	ZODPOVĚDNÝ PROJEKTANT:	**Ing.arch. Ludmila Šnejdová** A.1 - Architektura, A.2 - Územní plánování č. autorizace 2001
ZODPOVĚDNÝ ŘEŠITEL:	Ing. Hana Bušková ÚSI s.r.o., ppř. s.r.o. Č. Budějovice	SPOLUŘEŠITEL:	Ing. Michal Hrdlička, Ing. Petra Tomášová AT Consulting Engineers, ppř. s.r.o., Praha
ZODPOVĚDNÝ ŘEŠITEL PODŘÍZ.:	Ing. Josef Kocyan ÚSI/PRO, Č. Budějovice	ČŘÍZ:	Ing. Vladimír Vávrová ÚTA s.r.o., Praha
PORIZOVATEL:	Krajský úřad - Jihočeský kraj, Ing. Věra Třísková		**JČK** Z Zimního stadionu 1602/2 České Budějovice tel. 386 720 111 e-mail: posta@jck.jihomesto.cz
VÝKRES OBLASTÍ , PLOCH A KORIDORŮ, VE KTERÝCH JE ULOŽENO PROVĚŘENÍ ZMĚN JEJICH VYUŽITÍ ÚZEMNÍ STUDIÍ NEBO JE ULOŽENO POŘÍZENÍ A VYDÁNÍ REGULAČNÍHO PLÁNU (ve znění 1.,2.,3., 4a, 4b, 5., 6., 7., 8., 9., 11. a 13. aktualizace a rozsudku Nejvyššího správního soudu, čís. 1Ans/15-85)			DVPT/ÚP: 1., 2., 3., 4a, 4b, 5., 6., 7., 8., 9., 11. a 13. aktualizace a rozsudek Nejvyššího správního soudu, čís. 1Ans/15-85
			ARCHIV: 1 - 100 000
			DATUM: **září 2025**
			ČÍSLO PŘÍLOHY: **7**

Generováno GIS ORP Českobudějovicko
Contact: podpora@ccbd.cz
Software: Geomedia Professional
Verze: 6.1.0.1 (x64) build 6