FUNKČNÍ REGULACE ÚZEMÍ 2.1

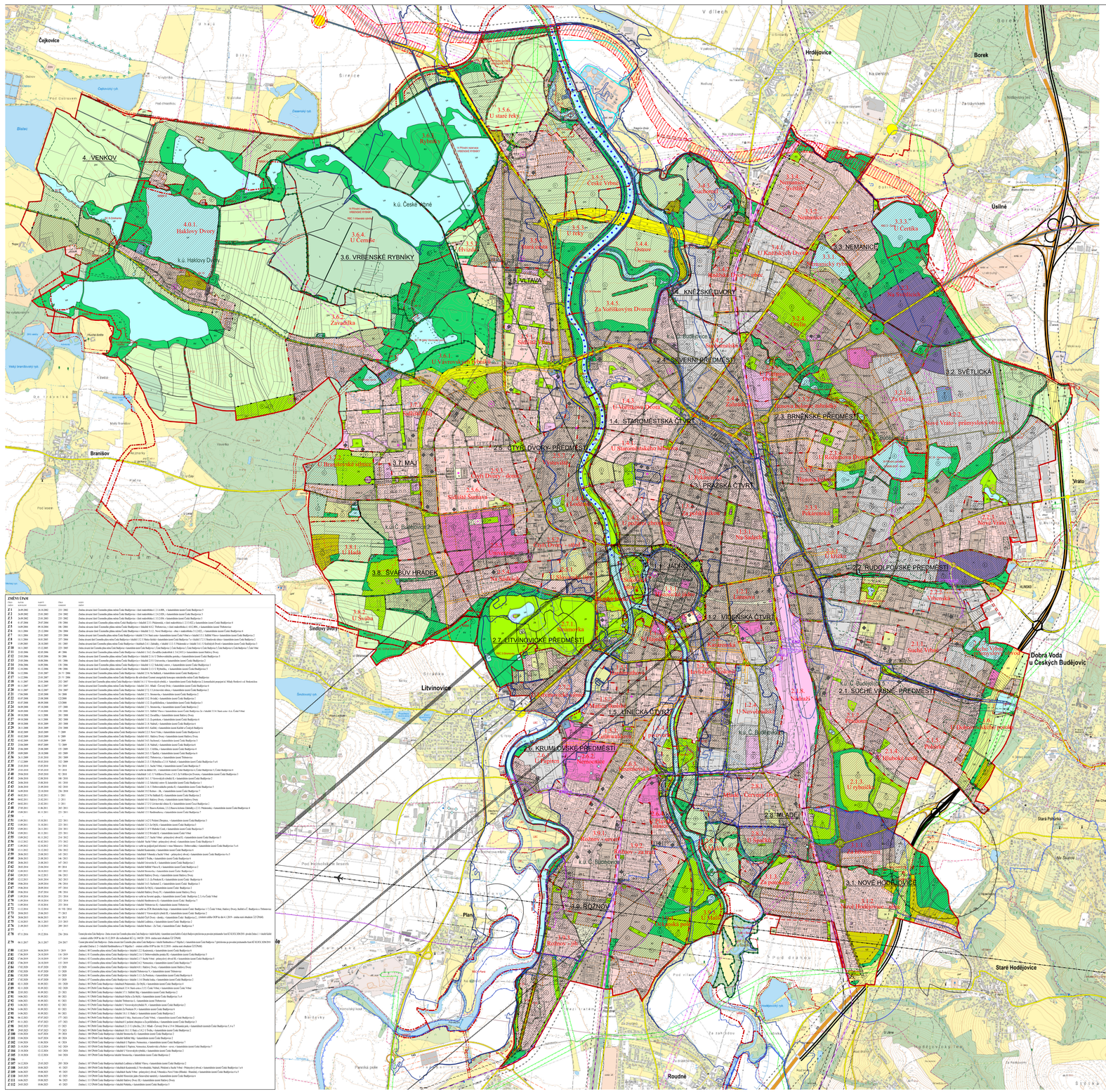

LEGENDA

HRANICE A POPISY

- HRANICE ŘEŠENÉHO ÚZEMÍ (hranice správního území města)
- HRANICE KATASTRALNÍHO ÚZEMÍ
- HRANICE LOKALITY
- HRANICE SOUČASNÉ ZASTAVĚNÉHO ÚZEMÍ
- HRANICE ZASTAVITELNÉHO ÚZEMÍ
- PLOCHY PŘESTAVBY
- HRANICE MAKROBLOKŮ

3.5. VLTAVA — ČÍSLO A NÁZEV ČTVRTI

3.4.4. VLTAVA 423 — ČÍSLO A NÁZEV LOKALITY

k.ú. České Vrbné — NÁZEV KATASTRÁLNÍHO ÚZEMÍ

ÚZEMNÍ REZERVY

- ÚZEMNÍ REZERVA PRO SEVERNÍ SILNIČNÍ TANGENTU (doplněno v rámci změny ÚPnM č. 72)

PŘEKRYVNÁ ZNAČENÍ

- CNU-1 — KORIDOR DOPRAVNÍ INFRASTRUKTURY Z NADŘAZENÉ DOKUMENTACE URČENÝ PRIORITNĚ PRO UMÍSTĚNÍ PODJEZDU POD ŽELEZNIČNÍM NÁDRAŽÍM PRO PROPOJENÍ SILNICE II/156 (ULICE MÁNESOVA/ZANÁDRAŽNÍ KOMUNIKACE) S II/157 (ULICE DOBROVODSKÁ) A DRUHOTNĚ STAVEB SOUVISEJÍCÍCH VČ. LÁVKY PŘES NÁDRAŽÍ
- CNU-5 — KORIDOR DOPRAVNÍ INFRASTRUKTURY URČENÝ PRO UMÍSTĚNÍ PROPOJENÍ SILNICE III/00154 (LIDICKÁ TRŮJKA) S KOMUNIKACÍ U 9
- CNU-2 — KORIDOR DOPRAVNÍ INFRASTRUKTURY URČENÝ PRO UMÍSTĚNÍ ZEMĚNÁ STAVEB VYVOLANÝCH A SOUVISEJÍCÍCH SE STAVBOU PODJEZDU POD ŽELEZNIČNÍM NÁDRAŽÍM URČENÝM PRO PROPOJENÍ SILNICE II/156 (ULICE MÁNESOVA/ZANÁDRAŽNÍ KOMUNIKACE) S II/157 (ULICE DOBROVODSKÁ)
- CNU-5 — KORIDOR DOPRAVNÍ INFRASTRUKTURY URČENÝ PRO UMÍSTĚNÍ KOMUNIKACE PROPOJENÍ ULIC HLINSKÁ - HRANIČNÍ (KOMUNIKACE III. TŘÍDY) A STAVEB SOUVISEJÍCÍCH VČETNĚ UMÍSTĚNÍ CYKLOSTEZKY)

ZASTAVITELNÁ ÚZEMÍ

ZASTAVITELNÁ ÚZEMÍ S PŘEVAŽUJÍCÍM CHARAKTEREM OBYTNÝM

- IN-1 INDIVIDUÁLNÍM VE VNITŘNÍM MĚSTĚ
- IN-2 INDIVIDUÁLNÍM V PŘEMĚSTÍ
- IN-3 INDIVIDUÁLNÍM V PŘÍMĚSTÍ
- IN-4 INDIVIDUÁLNÍM NA VENKOVĚ
- KDL-1 KOLEKTIVNÍM VE VNITŘNÍM MĚSTĚ
- KDL-2 KOLEKTIVNÍM V PŘEMĚSTÍ
- KDL-3 KOLEKTIVNÍM V PŘÍMĚSTÍ
- KDL-4 KOLEKTIVNÍM NA VENKOVĚ
- VEN-3 INDIVIDUÁLNÍM VENKOVSKÉM V PŘÍMĚSTÍ
- VEN-4 INDIVIDUÁLNÍM VENKOVSKÉM NA VENKOVĚ

ZASTAVITELNÁ ÚZEMÍ S PŘEVAŽUJÍCÍM CHARAKTEREM SMÍŠENÝM

- SIN-1 INDIVIDUÁLNÍHO BYDLENÍ VE VNITŘNÍM MĚSTĚ
- SIN-2 INDIVIDUÁLNÍHO BYDLENÍ V PŘEMĚSTÍ
- SIN-3 INDIVIDUÁLNÍHO BYDLENÍ V PŘÍMĚSTÍ
- SIN-4 INDIVIDUÁLNÍHO BYDLENÍ NA VENKOVĚ
- SKDL-1 KOLEKTIVNÍHO BYDLENÍ VE VNITŘNÍM MĚSTĚ
- SKDL-2 KOLEKTIVNÍHO BYDLENÍ V PŘEMĚSTÍ
- SKDL-3 KOLEKTIVNÍHO BYDLENÍ V PŘÍMĚSTÍ
- SKDL-4 KOLEKTIVNÍHO BYDLENÍ NA VENKOVĚ

ZASTAVITELNÁ ÚZEMÍ S PŘEVAŽUJÍCÍM CHARAKTEREM PRACOVNÍCH AKTIVIT

- PA-1 ÚZEMÍ PRO PRACOVNÍ AKTIVITY A PRŮMYSLOVOU VÝROBU VE VNITŘNÍM MĚSTĚ (PODNIKATELSKÉ)
- PA-2 ÚZEMÍ PRO PRACOVNÍ AKTIVITY A PRŮMYSLOVOU VÝROBU V PŘEDMĚSTÍ (PODNIKATELSKÉ)
- PA-3 ÚZEMÍ PRO PRACOVNÍ AKTIVITY A PRŮMYSLOVOU VÝROBU V PŘÍMĚSTÍ (PRODUKČNÍ)
- PA-4 ÚZEMÍ PRO PRACOVNÍ AKTIVITY A PRŮMYSLOVOU VÝROBU NA VENKOVĚ

ÚZEMÍ PRO ZEMĚDĚLSKOU VÝROBU

- PZ-3 ÚZEMÍ PRO ZEMĚDĚLSKOU VÝROBU V PŘÍMĚSTÍ
- PZ-4 ÚZEMÍ PRO ZEMĚDĚLSKOU VÝROBU NA VENKOVĚ
- PL ÚZEMÍ PRO LESNÍ HOSPODAŘENÍ

ZASTAVITELNÉ ÚZEMÍ DOPRAVNÍ VYBAVENOSTI

- DH PRO HROMADNOU DOPRAVU VČETNĚ TECHNICKÉHO ZÁZEMÍ
- DA PRO OBSLUHU AUTOMOBILOVÉ DOPRAVY
- DP PRO DOPRAVU V KLIDU
- DZ HROMADNÉ ODSTAVNÉ A PARKOVACÍ GARÁŽE
- DG ZASTAVITELNÉ ÚZEMÍ PRO DOPRAVNÍ INFRASTRUKTURU DOPRAVA JINÁ PRO HROMADNOU DOPRAVU A DOPRAVU V KLIDU
- DL ÚZEMÍ PRO LETIŠTĚ A SOUVISEJÍCÍ SPECIÁLNÍ DOPRAVU VČETNĚ TECHNICKÉHO ZÁZEMÍ
- DX ZASTAVITELNÉ ÚZEMÍ DOPRAVNÍ INFRASTRUKTURY DOPRAVA JINÁ PRO HROMADNOU DOPRAVU A DOPRAVU V KLIDU
- SA ZASTAVITELNÉ ÚZEMÍ PRO SPORTOVNÍ AREÁLY
- SR ZASTAVITELNÉ ÚZEMÍ PRO SPORT A REKREACI
- A ZASTAVITELNÉ ÚZEMÍ PRO AREÁLY NADMÉSTSKÉHO CHARAKTERU A VÝZNAMU

ZASTAVITELNÁ ÚZEMÍ VEŘEJNÉ VYBAVENOSTI

- VA ÚZEMÍ VEŘEJNÉ VYBAVENOSTI PRO VEŘEJNOU SPRÁVU
- VK ÚZEMÍ VEŘEJNÉ VYBAVENOSTI PRO KULTURU
- VSP ÚZEMÍ VEŘEJNÉ VYBAVENOSTI PRO SOCIÁLNÍ PÉČI
- VZ ÚZEMÍ VEŘEJNÉ VYBAVENOSTI PRO ZDRAVOTNICTVÍ
- VŠ ÚZEMÍ VEŘEJNÉ VYBAVENOSTI PRO ŠKOLSTVÍ
- VHA ÚZEMÍ VEŘEJNÉ VYBAVENOSTI PRO PROTIPOŽÁRNÍ (HASIČSKOU) OCHRANU
- VV ÚZEMÍ VEŘEJNÉ VYBAVENOSTI PRO VOJSKO A CIVILNÍ OCHRANU
- VPO ÚZEMÍ VEŘEJNÉ VYBAVENOSTI PRO POLICII

- OV PLOCHY OBČANSKÉHO VYBAVENÍ - OSTATNÍ

ZASTAVITELNÁ ÚZEMÍ TECHNICKÉ VYBAVENOSTI

- TV ZASTAVITELNÉ ÚZEMÍ PRO VODOVODY
- TK ÚZEMÍ PRO KANALIZACI
- TE ÚZEMÍ PRO ELEKTŘINU
- TP ÚZEMÍ PRO PLYN
- TT ÚZEMÍ PRO TEPLO
- TS ÚZEMÍ PRO SPOJE A RADIOTELEKOMUNIKACE
- TL ÚZEMÍ PRO KOLEKTORY A PRODUKTOVODY
- TO ÚZEMÍ PRO LIKVIDACI ODPADŮ

- VH ZASTAVITELNÉ ÚZEMÍ TECHNICKÉ VYBAVENOSTI PRO VODOHOSPODÁŘSTVÍ

- BZ ZASTAVITELNÉ ÚZEMÍ ZAHRADNÍHO BYDLENÍ
- BU ZASTAVITELNÉ ÚZEMÍ VENKOVSKÝCH USEDLOSTÍ

NEZASTAVITELNÁ ÚZEMÍ

NEZASTAVITELNÁ ÚZEMÍ MĚSTSKÉ ZELENĚ

- ZP ÚZEMÍ ZELENĚ PARKŮ
- ZL ÚZEMÍ ZELENĚ LESOPARKŮ
- ZR ÚZEMÍ REKREAČNÍ ZELENĚ
- ZH ÚZEMÍ HŘBITOVŮ
- ZO ÚZEMÍ OSTATNÍ MĚSTSKÉ ZELENĚ

NEZASTAVITELNÁ ÚZEMÍ KRAJINNÉ ZELENĚ

- KR ÚZEMÍ KRAJINNÉ ZELENĚ REKREAČNÍ
- KV ÚZEMÍ KRAJINNÉ ZELENĚ VÉSOBECNÉ

NEZASTAVITELNÁ ÚZEMÍ VODNÍCH PLOCH A TOKŮ

- VP ÚZEMÍ VODNÍCH PLOCH
- VT ÚZEMÍ VODNÍCH TOKŮ

- ZPF NEZASTAVITELNÉ ÚZEMÍ ZEMĚDĚLSKÉHO PŮDNÍHO FONDU
- L NEZASTAVITELNÉ ÚZEMÍ URČENÉ K PLNĚNÍ FUNKCÍ LESA
- UZ NEZASTAVITELNÉ ÚZEMÍ PRO ZAHRÁDKY
- DD TRASA DÁLNICE V TUNELU PŘEKRYTÁ PLOCHOU ZELENĚ

DOPRAVA

- DD PLOCHA DOPRAVNÍ INFRASTRUKTURY SILNIČNÍ DOPRAVA PRO DÁLNICI
- II. ÚZEMÍ PRO MÍSTNÍ KOMUNIKACE II. TŘÍDY
- III. ÚZEMÍ PRO VYBRANÉ HLAVNÍ OBSLUŽNÉ MÍSTNÍ KOMUNIKACE III. TŘÍDY
- MO ÚZEMÍ PRO MÍSTNÍ OBSLUŽNÉ KOMUNIKACE III. A IV. TŘÍDY
- MT ÚZEMÍ PRO MĚSTSKÉ TŘÍDY, HLAVNÍ A PODSTATNÉ OBSLUŽNÉ KOMUNIKACE
- N ÚZEMÍ PRO NÁMĚSTÍ, NÁVSI, OSTATNÍ VEŘEJNÉ PŘÍSTUPNÁ ÚZEMÍ
- II.-ZE ZASTAVITELNÉ ÚZEMÍ DOPRAVNÍ VYBAVENOSTI PRO DOPRAVU V POHYBU NA POZEMNÍCH KOMUNIKACÍCH - MÍSTNÍ KOMUNIKACE II. TŘÍDY S PŘEKRYVNOU FUNKCÍ ZELENĚ EKODUKTŮ
- DD PLOCHA DOPRAVNÍ INFRASTRUKTURY SILNIČNÍ DOPRAVA PRO DÁLNICI V TUNELU
- HROMADNÉ GARÁŽE
- PARKOVIŠTĚ
- PŘÍSTAVIŠTĚ NA VLTAVSKÉ VODNÍ CESTĚ
- OCHRANNÝ PŘÍSTAV
- KOTVIŠTĚ VYETNÝCH LODÍ
- VLTAVSKÁ VODNÍ CESTA - (doplněno v rámci změny ÚPnM č. 72)
- PLOCHA A OSA LETIŠTĚ
- ŽELEZNICE

ÚZEMNÍ SYSTÉM EKOLOGICKÉ STABILITY

- INTERAKČNÍ PRVEK
- BIOCENTRUM LOKÁLNÍ
- BIOKORIDOR LOKÁLNÍ
- BIOCENTRUM REGIONÁLNÍ A NADREGIONÁLNÍ
- BIOKORIDOR REGIONÁLNÍ A NADREGIONÁLNÍ

OCHRANNÉ REŽIMY

TECHNICKÁ OCHRANNÁ PÁSMA HLAVNÍCH TRAS INŽENÝRSKÝCH SÍTÍ

pouze šířit celá pásma mají podel vlo na využití pozemků a je možné je zakreslit v podl. výkresu.
Vlastní inženýrské sítě jsou zakresleny v samostatných výkresech.

- OCHRANNÉ PÁSMO PLYN VTL A RS
- OCHRANNÉ PÁSMO ELEKTRICKÉHO VEDENÍ VVN A VN
- OCHRANNÉ PÁSMO TEPELNÝCH NAJÁMČŮ
- OCHRANNÉ PÁSMO KABELOVÉHO EL. VEDENÍ VVN 2 x 110kV
- OCHRANNÉ PÁSMO RADIORELÉOVÝCH TRAS

TECHNICKÁ OCHRANNÁ PÁSMA OSTATNÍ

- OCHRANNÉ PÁSMO LETIŠTĚ
- OCHRANNÁ PÁSMA DOPRAVNÍCH STAVEB
- OCHRANNÉ PÁSMO VODNÍHO ZDROJE - NEROZLIŠENO
- OCHRANNÉ PÁSMO VODNÍHO ZDROJE II.B VNĚJŠÍ
- HRANICE TLAKOVÉHO PÁSMA
- STAVAŘIŠTĚ A REZERVNÍ PLOCHY ČOV ČESKÉ BUDĚJOVICE
  Zájmové území města České Budějovice na katastru obcí Hodějovice
- DOČASNÁ STAVEBNÍ UZÁVĚRA DO KONCE R. 2005
  - rezerva pro řešení doprovodného napojení
- DOČASNÁ STAVEBNÍ UZÁVĚRA B - LETIŠTĚ PLANÁ

CHRÁNĚNÁ ÚZEMÍ PŘÍRODY, KRAJINY A ZELENĚ

STAV	NÁVRH
	ZVLÁŠTĚ CHRÁNĚNÁ ÚZEMÍ PŘÍRODY A KRAJINY (STAV - aktualizováno dle ÚAP z 11/2024, NÁVRH - převzato z ÚPnM CB)
	VÝZNAMNÝ KRAJINNÝ PRVEK (aktualizováno dle ÚAP z 11/2024)
	VÝZNAMNÝ BIOTOP (převzato z ÚPnM CB)
	PAMÁTNÝ STROM (aktualizováno dle ÚAP z 11/2024)
	NATURA 2000 - EVROPSKY VÝZNAMNÁ LOKALITA (aktualizováno dle ÚAP z 11/2024)
	NATURA 2000 - PTAČÍ OBLAST (aktualizováno dle ÚAP z 11/2024)

PÁSMA HYGIENICKÉ OCHRANY

- PHO VODNÍHO ZDROJE II. STUPNĚ
- PHO VRTŮ A VODNÍCH ZDROJŮ
- OCHRANNÉ PÁSMO ČOV A OD.KALIŠTĚ TEPLÁRNY ČB

CHRÁNĚNÁ ÚZEMÍ VYUŽITELNÝCH PŘÍRODNÍCH ZDROJŮ

- STUDNA

KATEGORIE ÚZEMÍ MĚSTA VE VZTAHU K PRŮBĚHU POVODNĚ A PROTIPOV. OCHRANĚ

- HRANICE MEZI JEDNOTLIVÝMI KATEGORIEMI ÚZEMÍ

1 2 3 4 5 6 — OZNAČENÍ JEDNOTLIVÝCH TYPŮ

- HRANICE NEJVYŠŠÍ ZAZNAMENANÉ ZÁPLAVY - srpen 2002
- HRANICE AKTIVNÍ ZÓNY ZÁPLAVY Q 100 - vyhlášené 2005
- HRANICE PASIVNÍ ZÓNY ZÁPLAVOVÉHO ÚZEMÍ Q100 - vyhlášené 2005

OCHRANA PAMÁTEK A KULTURNÍCH HODNOT

- HRANICE MĚSTSKÉ PAMÁTKOVÉ REZERVACE
- HRANICE OCHRANNÉHO PÁSMA MĚSTSKÉ PAMÁTKOVÉ REZERVACE
- VESNICKÁ PAMÁTKOVÁ ZÓNA

OSTATNÍ JEVY

- VRSTEVNICE
- HRANICE PARCEL KATASTRU NEMOVITOSTÍ
- KORIDOR D26 - JIŽNÍ TANGENTA ČESKÉ BUDĚJOVICE (doplněno v rámci změny ÚPnM č.72)

DOPLŇUJÍCÍ MĚSTSKÁ REGULACE ZASTAVITELNÝCH ÚZEMÍ

R — EXPONOVANÉ ÚZEMÍ S NEJVYŠŠÍ MÍROU MĚSTSKÉ REGULACE

Území zpravidla zastavěné v uzelových blocích (zpravidla uliceních) se zvýšeným podílem prostorových mě stotvorných regulativů uplatňovaných závazně k řešení a stanovení vyšší urbanity (městskosti) území. Pro tato území je závazné nutné zpracovat regulační plán se stano. přesných závazných regulací, dříve než bude v takto vymezeném území celých základních bloků (lde značka zasahuje i část základního bloku) vydáno jakékoliv územní rozhodnutí. Regulační plán se zpracovává jako úplná územně plánovací dokumentace, včetně jejího řádného vyhlášení obecně závazou vyhláškou města České Budějovice.

VP — ÚZEMÍ S VYŠŠÍ MÍROU MĚSTSKÉ REGULACE

jsou zpravidla zastav. v uzelových makroblocích popř. souborech makroblí. s podílem prost. regulativů, uplatňovaných k řešení území. Pro tato území je nutné zpracovat urb. studii v podrobnosti regul. plánu. Urbanistické studie pořízená se zpracovává v rozsahu a podrob. regulac. plánu, avšak nikoli jako úplná územně plánovací dokumentace (t.j. dokument. vyhlášená), povinnost pořízení se ukládá pořizovateli-radnu.

U — ÚZEMÍ S DANOU MÍROU MĚSTSKÉ REGULACE

pro které je podad. provést s ohledem na účel využití urban. studii v předstihu před územním řízením. Urban. studie opatřená se zpracovává v rozs. a podrobnosti vodnější, povinnost se ukládá správ. orgánu, t.j. stavebnímu úřadu.

Pro zpracování navazující dokumentace (R, U*, U), je stanovena povinnost užít značek a metodických postupů určených metodikou ÚPnM České Budějovice.

DOPLŇUJÍCÍ KRAJINNÁ REGULACE ZASTAVITELNÝCH ÚZEMÍ

R — EXPONOVANÉ ÚZEMÍ S NEJVYŠŠÍ MÍROU KRAJINNÉ REGULACE

Území zpravidla využitelné v uzelových blocích (zpra. ve volné přírodě) se zvýš. podílem prostorových krajinotvorných regulativů uplatňovaných závazně k řešení a stanovení vyšší kultury území. Pro tato území je závazné nutné zpracovat regulační plán se stanovením přesných závaz. regulací. Regulační plán se zpracovává jako úplná územně plánovací dokumentace, včetně jejího řádného vyhlášení obecně závazou vyhláškou města České Budějovice.

VP — ÚZEMÍ S VYŠŠÍ MÍROU KRAJINNÉ REGULACE

jsou zpravidla využitelné v uzelových makroblocích popř. souborech makroblok s podílem prostorových krajinotvorných regulativů uplatňovaných směrně (podmíněně závazně) k řešení území. Pro tato je nutné zprac. urb. studii, pořízenou zprav. na úrovni regulačního plánu ze stanovených přesných regulací.

U — ÚZEMÍ S DANOU MÍROU KRAJINNÉ REGULACE

pro které je podad. provést s ohledem na účel využití urb. studii opatřenou v předstihu před jakýmkoliv rozhodováním nebo jiným, podobným, do rešimu se promíjejícím řízením. Týká se změny kultury, atd. Urban. studie opatřená se zpracovává v rozsahu a podrob. vodnější, povinnost se ukládá správnímu orgánu, t. stavebnímu úřadu.

Pro zpracování dokumentace (R, U*, U) je stanovena povinnost užít značek a metodických postupů určených metodikou ÚPnM České Budějovice.

PROSTOROVÁ REGULACE MĚSTOTVORNÉ KOMPOZICE

Území označená jako dvořové centrum, obnisko, urbanistická regulační osa, nebo urbanistická kompoziční linie, jsou posuzována jako území v urbanisticky exponované poloze, vyhl. min. 137/ 1998, § 4, odst. 4.

ČTYŘLÍSTKOVÉ CENTRUM JAKO ÚZEMÍ SE ZVÝŠENOU MÍROU URBANITY (MĚSTSKOSTI) A SE ZVÝŠENOU MÍROU PROSTOROVÉ REGULACE

Soustř ve zyš. míře a četnosti činností a zařízení nadm. dosahu, zejm. sloužb obsluhujících okolí obvykle v docházkové vzdál. do 15 minut chůze; umístění a vymezení těchto center vyžádá z pův. osídlení území, nebo z návrhu osídlení nové zakládaného. Pro tato označ. centra je závazné opatřit ÚTP na úrovni urb. studie, dokład. městotvoc. řešení prostoru, v podrobnosti souvisejících bloků v měřítku 1:1000 zpracována at 1:500, před započetím územního řízení.

OBNISKO UZEMÍ

Takto vymaž. obnisko území jsou místa u úz.se závazným požadavkem na řešení urb. detailu formou studie s architektonickým a urbanistickým (i technickým) prověřením. Podrobněji je třeba vykázat technickou jasnost a čitelnost min. v M=1:500, ale zpra. ať v M=1:200, s repoz. detaily (např. řešení drubové skladby zelené, etapizace, řešení zákl. hmot architekton. objektů a pod.) Rozsah stanoví starověké úřad vyvolaný ve spolupráci s odborem ÚM CB prověřujícím požadavkům ÚPD a ÚPP před zahájením územního řízení.

KOMPOZIČNÍ OSY

Spojují významné prvky v území, jejichž vzájemný vztah nesmí být narušen. Kompoziční osy jsou závazné pro všechny subjekty v území. Pro nakládání s územím je závazné zpracovávat jako součást regulační prvků, nebo prvků veřejného prostranství, popř. prvků zeleně osy apod., a dopadem do prostorové regulace území příslušných bloků (do hl. oca 30 m od osy) na úrovni pořízení urbanistické studie nebo regulačního plánu.

ÚZEMÍ NEBO MÍSTO PRO SOLITÉZ

území nebo místo (blok, prostlaka, objekt k přestavbě), pro které je závazná povinnost uspořádat architektonicko (architektonicko-urbanistickou) soutěž.

PŘEHLED ROZLOŽENÍ KATASTRÁLNÍCH ÚZEMÍ

1 : 100 000

ZÁZNAM O ÚČINNOSTI

vydávající správní orgán poslední změny: Zastupitelstvo města České Budějovice
usnesením č. 96/2025 ze dne 16.06.2025

pořadové číslo poslední změny: 111
datum nabytí účinnosti poslední změny: 19.08.2025
pořizovatel: Magistrát města České Budějovice
oprávněná osoba pořizovatele: Ing. Pavla Kodádová
vedoucí odboru územního plánování Magistrátu města České Budějovice

ÚPLNÉ ZNĚNÍ ÚZEMNÍHO PLÁNU MĚSTA ČESKÉ BUDĚJOVICE PO ZMĚNĚ Č. 112

2.1. VÝKRES FUNKČNÍ REGULACE ÚZEMÍ

ZHOTOVITEL: BK architekti

MĚŘÍTKO: 1 : 10 000

PŘÍLOHA ČÍSLO: 1