LEGENDA

HRANICE A POPISY

- HRANICE ŘEŠENÉHO ÚZEMÍ
- HRANICE KATASTRÁLNÍHO ÚZEMÍ
- HRANICE SPRÁVNÍHO ÚZEMÍ MĚSTA
- HRANICE ČTVRTÍ
- 4. VENKOV — POPIS ČTVRTÍ
- k.ú. Haklovy Dvory — POPIS KATASTRÁLNÍHO ÚZEMÍ

DOPRAVA

- HLAVNÍ KOMUNIKACE
- KRUHOVÝ OBJEZD
- ŽELEZNICE

PLOCHY

- PLOCHY ZASTAVITELNÉHO ÚZEMÍ
- PLOCHY KOMUNIKACÍ
- PLOCHY OSTATNÍ MĚSTSKÉ ZELENĚ
- PLOCHY KRAJINNÉ ZELENĚ VŠEOBECNÉ
- VODNÍ PLOCHY A TOKY
- PLOCHY ZPF

OCHRANA PŘÍRODY A KRAJINY

STAV	NÁVRH	
NRBK	NRBK	NADREGIONÁLNÍ BIOKORIDOR - MIMO ŘEŠENÉ ÚZEMÍ ZMĚNY
RBK	RBK	REGIONÁLNÍ BIOCENTRUM - MIMO ŘEŠENÉ ÚZEMÍ ZMĚNY
RBC		REGIONÁLNÍ BIOCENTRUM - MIMO ŘEŠENÉ ÚZEMÍ ZMĚNY
CZ0313138		NATURA 2000 - EVROPSKY VÝZNAMNÁ LOKALITA - MIMO ŘEŠENÉ ÚZEMÍ ZMĚNY
CZ0311037		NATURA 2000 - PTAČÍ OBLAST

OCHRANA PŘÍRODY A KRAJINY - ÚSES - ÚPRAVY PROJEDNÁVANÉ V RÁMCI ZMĚNY ÚPnM ČB V LOKALITÁCH RYBNÍKY A HAKLOVY DVORY (VERZE PRO VEŘEJNÉ PROJEDNÁNÍ KONANÉ DNE 25. 4. 2025)

STAV	NÁVRH	
RBK		REGIONÁLNÍ BIOKORIDOR - TRASA UPRAVENÁ V NÁVRHU ZMĚNY
~~NRBK 6~~		REGIONÁLNÍ BIOKORIDOR - TRASA RUŠENÁ V NÁVRHU ZMĚNY

POZNÁMKA: ZÁROVEŇ SE ZMĚNOU DEFINUJE BIOKORIDOR JAKO REGIONÁLNÍ (V CELÉM ROZSAHU).

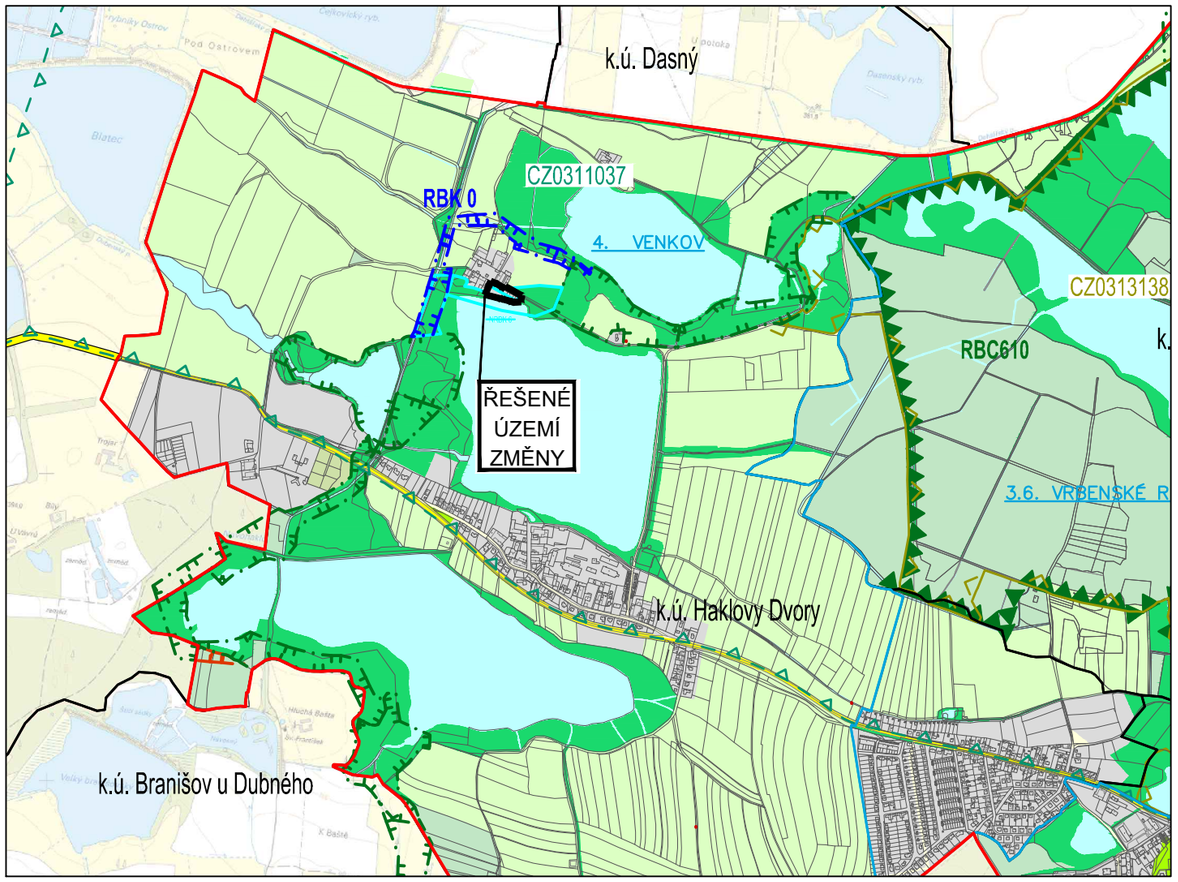

MAPOVÝ PODKLAD: © 2024 ČÚZK (DIGITÁLNÍ KATASTRÁLNÍ MAPA 10/2024)

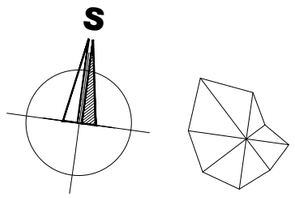

ZÁZNAM O ÚČINNOSTI	
a) označení správního orgánu, který změnu vydal: Zastupitelstvo města České Budějovice	b) datum nabytí účinnosti: 19.08.2025
c) oprávněná úřední osoba pořizovatele: jméno a příjmení: Ing. Pavla Kodadová funkce: Vedoucí odboru územního plánování Magistrátu města České Budějovice, nám. Přemysla Otakara II č.1/1 370 92 České Budějovice podpis:	Otisk úředního razítka pořizovatele:

AUTORIZOVANÝ ARCHITEKT Ing. arch. Jiří Brůha ČKA 00 103 ČESKÁ REPUBLIKA

II. ODŮVODNĚNÍ ZMĚNY č. 111 ÚPnM ČB

II.2. VÝKRES ŠIRŠÍCH VZTAHŮ

ZMĚNA č. 111 ÚZEMNÍHO PLÁNU MĚSTA ČESKÉ BUDĚJOVICE V LOKALITĚ HAKLOVY DVORY III

v katastrálním území Haklovy Dvory

VYDANÁ ZASTUPITELSTVEM MĚSTA ČESKÉ BUDĚJOVICE

1:20 000 08/2025 24-044.3 BK architekti