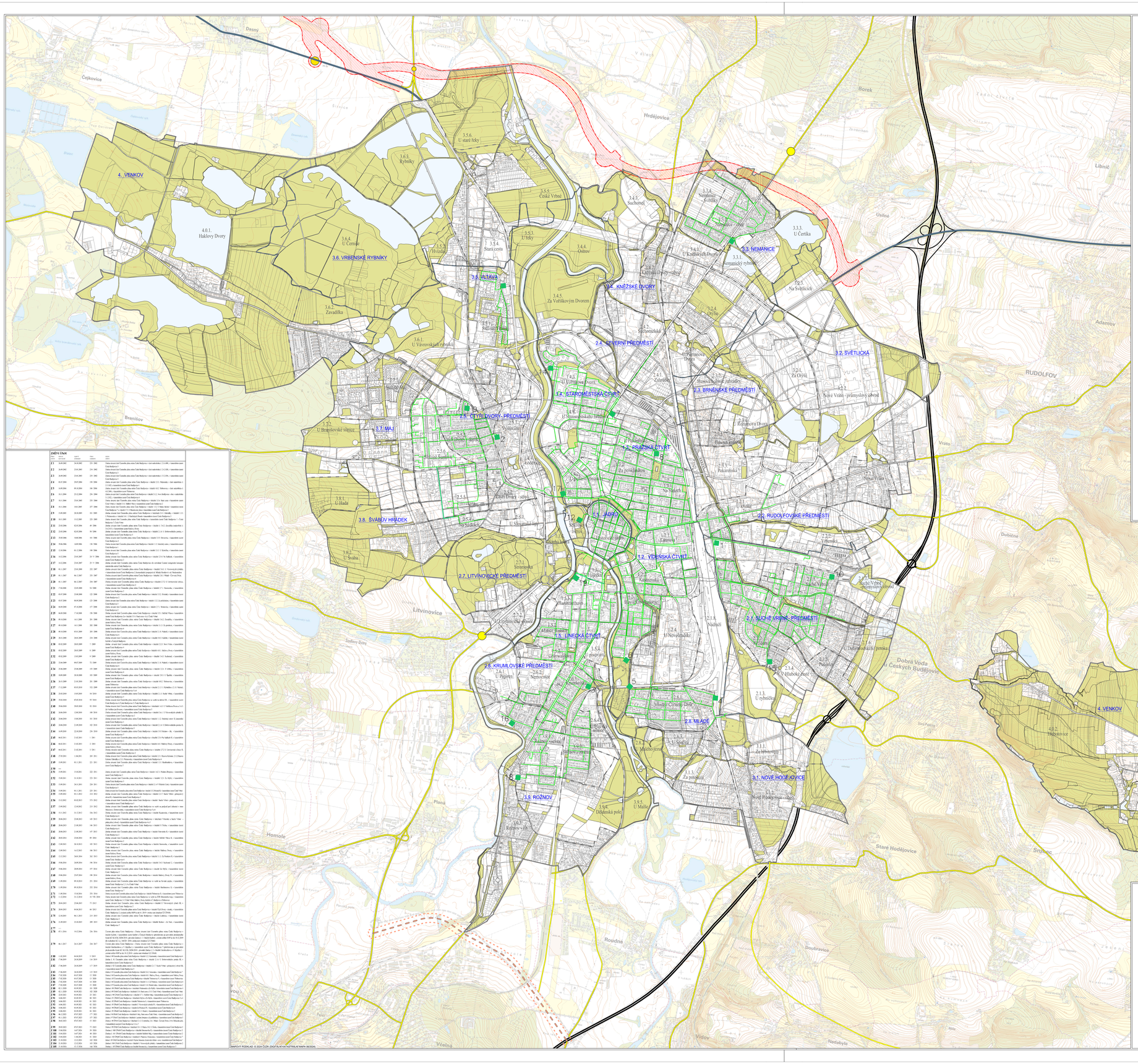

LEGENDA

HRANICE A POPISY

- HRANICE ŘEŠENÉHO ÚZEMÍ (hranice správního území města)
- HRANICE KATASTRÁLNÍHO ÚZEMÍ
- HRANICE LOKALITY
- 3.5. VLTAVA — ČÍSLO A NÁZEV ČTVRTI
- 3.4.4. — ČÍSLO LOKALITY
- Ostrov — NÁZEV LOKALITY

PLOCHY

- SMÍŠENÁ — ZASTAVITELNÁ ÚZEMÍ
- STAV — ÚZEMÍ MĚSTSKÉ ZELENĚ (veřejná zeleň, zvláštní/klidové pásmo fondu, územní pro zahrádky, územní určená k jiným funkce lesu)
- STAV — TRASA DÁLNICE V TUNELU; PŘEKRYTÁ PLOCHOU ZELENĚ
- SMÍŠENÁ — ÚZEMÍ VODNÍCH PLOCH A TOKŮ
- ÚZEMÍ ŘEŠENÁ PRO SEVERNÍ SILNIČNÍ TANGENTU (doplněno v rámci změny Úplné 0.72)
- KORIDOR DOK - ŘÍŠNÍ TANGENTA ČESKÉ BUĚJOVICE (doplněno v rámci změny Úplné 0.72)

TECHNICKÉ SÍTĚ

STÁVAJÍCÍ	NAVRH	NTL PLYNOVOD
1		REGULAČNÍ STANICE VRBENSKÁ
2		REGULAČNÍ STANICE NA ZÁHRÁDCE
3		REGULAČNÍ STANICE HEYDUKOVA
4		REGULAČNÍ STANICE KLÁŘKOVA
5		REGULAČNÍ STANICE MLÁDÍ I.
6		REGULAČNÍ STANICE MLÁDÍ II.
7		REGULAČNÍ STANICE DUKELSKÁ
8		REGULAČNÍ STANICE PRAŽSKÁ
9		REGULAČNÍ STANICE ČTYŘI DVORY
10		REGULAČNÍ STANICE HLINECKÁ
11		REGULAČNÍ STANICE VLTAVA
12		REGULAČNÍ STANICE SOKOLSKÝ OSTROV
13		REGULAČNÍ STANICE NEMANICE
14		REGULAČNÍ STANICE PLZEŇSKÁ
15		REGULAČNÍ STANICE HLUBOKÁ CESTA
16		REGULAČNÍ STANICE MITTOR
17		REGULAČNÍ STANICE HRASKOVO NÁBŘEŽÍ
18		REGULAČNÍ STANICE KUBOVA
	19	REGULAČNÍ STANICE

ZMĚNY ÚPNÚ

ČÍSLO ZMĚNY	DATUM SCHválení	DATUM ÚČINNOSTI	NÁZEV ZMĚNY
Z 1	26.09.2002	26.10.2002	231/ 2002 Změna stavení část Územního plánu sídla České Budějovice v část nadzemního 2 110.000, v konzolovém znení České Budějovice 1
Z 2	26.09.2002	23.01.2003	234/ 2002 Změna stavení část Územního plánu sídla České Budějovice v část nadzemního 2 110.000, v konzolovém znení České Budějovice 2
Z 3	26.09.2002	23.01.2003	235/ 2002 Změna stavení část Územního plánu sídla České Budějovice v část nadzemního 2 110.000, v konzolovém znení České Budějovice 3
Z 4	10.12.2003	29.02.2004	297/ 2004 Změna stavení část Územního plánu sídla České Budějovice v oblasti 2.12. Dukelská, v konzolovém znení 2.12.02Z, v konzolovém znení České Budějovice 4
Z 5	16.09.2004	09.10.2004	306/ 2004 Změna stavení část Územního plánu sídla České Budějovice v oblasti 4.0.2. Dobrovoda, v konzolovém znení 4.0.2.00Z, v konzolovém znení České Budějovice 5
Z 6	18.11.2004	27.12.2004	324/ 2004 Změna stavení část Územního plánu sídla České Budějovice v oblasti 3.1.2. Nové Hodějovice - silnice v oblasti 3.1.2.02Z, v konzolovém znení České Budějovice 6
Z 7	18.11.2004	27.12.2004	325/ 2004 Změna stavení část Územního plánu sídla České Budějovice v oblasti 3.9.4. Staré Hodějovice - sever, v konzolovém znení České Budějovice 7
Z 8	18.11.2004	10.01.2005	327/ 2004 Změna stavení část Územního plánu sídla České Budějovice v oblasti 1.2.2. Mánes Beránek, v konzolovém znení České Budějovice 8 v oblasti 1.2.2 Hlavní dráha v konzolovém znení České Budějovice 9
Z 9	15.09.2005	28.10.2005	101/ 2005 Změna stavení část Územního plánu sídla České Budějovice v oblasti 1.2.1. Vídeňská čtvrť - Mánesova v oblasti 1.2.1. Karolinská Pivovar, v konzolovém znení České Budějovice 10
Z 10	10.11.2005	11.12.2005	225/ 2005 Změna stavení část Územního plánu sídla České Budějovice v konzolovém znení České Budějovice 11 - Čtyři dvory
Z 11	23.01.2006	02.03.2006	49/ 2006 Změna stavení část Územního plánu sídla České Budějovice v oblasti 3.1.2. Jeronýmova, v konzolovém znení 3.1.2.02Z, v konzolovém znení České Budějovice 12 bez
Z 12	23.01.2006	02.03.2006	50/ 2006 Změna stavení část Územního plánu sídla České Budějovice v oblasti 2.2.1. U Jelenského potoka, v konzolovém znení České Budějovice 13
Z 13	20.02.2006	10.04.2006	101/ 2006 Změna stavení část Územního plánu sídla České Budějovice v oblasti 3.5.3. Divoká ru, v konzolovém znení České Budějovice 14
Z 14	20.06.2006	10.09.2006	128/ 2006 Změna stavení část Územního plánu sídla České Budějovice v oblasti 1.2.2. Jakobská ulice, v konzolovém znení České Budějovice 15
Z 15	12.10.2006	01.12.2006	190/ 2006 Změna stavení část Územního plánu sídla České Budějovice v oblasti 2.2.1. Jeronýmova, v konzolovém znení České Budějovice 16
Z 16	10.12.2006	23.01.2007	20/ V/ 2006 Změna stavení část Územního plánu sídla České Budějovice v oblasti 2.5.4. Na Sadech, v konzolovém znení České Budějovice 17
Z 17	10.12.2006	23.01.2007	21/ V/ 2006 Změna stavení část Územního plánu sídla České Budějovice - ve severním Českém středním textovém znení České Budějovice 18
Z 18	30.11.2007	23.01.2008	251/ 2007 Změna stavení část Územního plánu sídla České Budějovice v oblasti 4.0.2. Vrbenská zahrada, v konzolovém znení České Budějovice 19
Z 19	30.11.2007	23.01.2008	252/ 2007 Změna stavení část Územního plánu sídla České Budějovice - Jihočeské divadlo, Jihočeské muzeum, Jihočeská knihovna, Jihočeská galerie, Jihočeské muzeum, Jihočeská galerie, Jihočeské muzeum, Jihočeská galerie, Jihočeské muzeum