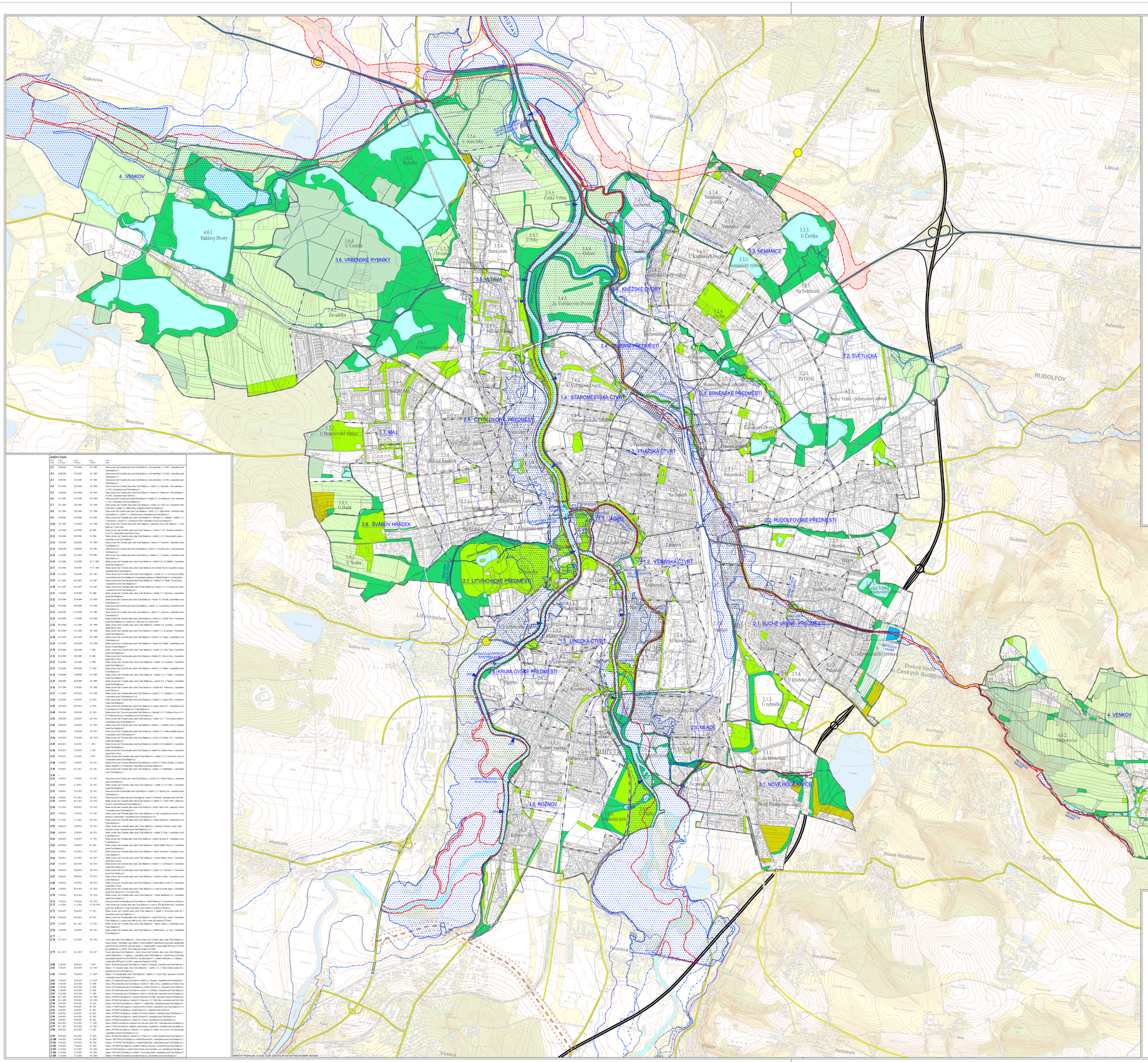
4. VENKOV
4.0.1. Haklovy Dvory
3.6. VRBENSKÉ RYBNÍKY
3.6.4. U Cerhůs
3.6.2. Zavadilka
3.6.1. U Vrbenských rybníků
3.5. VLTAVA
3.5.4. Stará cesta
3.5.3. U Trhy
3.5.5. České Vrbné
3.5.6. U stare řeky
3.4. KNĚŽSKÉ DVORY
3.4.1. Kněžské Dvory - sever
3.4.2. Kněžské Dvory - jih
3.4.3. Za vodárenskou věží
3.4.4. Nemanice - Světlík
3.3. NEMANICE
3.3.1. Nemanické rybníky
3.3.2. Nemanice - sever
3.3.3. U Čertíka
3.2. SVĚTLICKÁ
3.2.1. Za Dvůr
3.2.2. Na Světlicích
3.2.3. Nové Vrato - průmyslový areál
2.4. VNITŘNÍ PŘEDMĚSTÍ
2.3. BRNĚNSKÉ PŘEDMĚSTÍ
1.4. STAROMĚSTSKÁ ČTVRŤ
1.3. PRAŽSKÁ ČTVRŤ
1.2. VÍDENSKÁ ČTVRŤ
1.1. JADRO
2.2. RUDOLFOVSKÉ PŘEDMĚSTÍ
2.5. ČTYŘDVOŘÍ PŘEDMĚSTÍ
3.7. MAJ
3.8. ŠVABŮV HRÁDEK
2.7. LITVÍNOVICKÉ PŘEDMĚSTÍ
2.1. SUCHÉ VRBNÉ - PŘEDMĚSTÍ
2.6. LINECKÁ ČTVRŤ
2.8. KRUMLOVSKÉ PŘEDMĚSTÍ
2.10. MEADE
3.1. NOVÉ HODĚJOVICE
3.9. ROŽNOV
4. VENKOV
4.0.2. Kaliště
Dasný
Čejkovice
Hrdějovice
Borek
Libnič
Ostružná
Adamov
RUDOLFOV
Branišov
Litvínovice
Staré Hodějovice
Hlinecká Hora
Dubičné
Doubravice
Nedabylice
Vidov
Homole
Plaše
Kozí
Srubec
Vrato
Dobrá Voda u Českých Budějovic
Nové Vrato
Nové Hodějovice - sever
Nové Hodějovice - jih
Nové Hodějovice - střed
Nové Hodějovice - nádraží
Nové Hodějovice - Na Sídlišti
Nové Hodějovice - Pekárenská
Nové Hodějovice - Za Vodárnou
Nové Hodějovice - U Rybníka
Nové Hodějovice - Na Vrchu
Nové Hodějovice - Za Hřbitovem
Nové Hodějovice - Na Pláni
Nové Hodějovice - Na Zvonici
Nové Hodějovice - Za Zvonicí
Nové Hodějovice - Na Pastvinách
Nové Hodějovice - U Kaplanky
Nové Hodějovice - U Kaplanky - sever
Nové Hodějovice - U Kaplanky - jih
Nové Hodějovice - U Kaplanky - střed
Nové Hodějovice - U Kaplanky - Dvůr
Nové Hodějovice - U Kaplanky - Dvůr - sever
Nové Hodějovice - U Kaplanky - Dvůr - jih
Nové Hodějovice - U Kaplanky - Dvůr - střed
Nové Hodějovice - U Kaplanky - Dvůr - Na Pláni
Nové Hodějovice - U Kaplanky - Dvůr - Na Pláni - sever
Nové Hodějovice - U Kaplanky - Dvůr - Na Pláni - jih
Nové Hodějovice - U Kaplanky - Dvůr - Na Pláni - střed
Nové Hodějovice - U Kaplanky - Dvůr - U Rybníka
Nové Hodějovice - U Kaplanky - Dvůr - U Rybníka - sever
Nové Hodějovice - U Kaplanky - Dvůr - U Rybníka - jih
Nové Hodějovice - U Kaplanky - Dvůr - U Rybníka - střed
Nové Hodějovice - U Kaplanky - Dvůr - Za Vodárnou
Nové Hodějovice - U Kaplanky - Dvůr - Za Vodárnou - sever
Nové Hodějovice - U Kaplanky - Dvůr - Za Vodárnou - jih
Nové Hodějovice - U Kaplanky - Dvůr - Za Vodárnou - střed
Nové Hodějovice - U Kaplanky - Dvůr - U Vodárny
Nové Hodějovice - U Kaplanky - Dvůr - U Vodárny - sever
Nové Hodějovice - U Kaplanky - Dvůr - U Vodárny - jih
Nové Hodějovice - U Kaplanky - Dvůr - U Vodárny - střed
Nové Hodějovice - U Kaplanky - Dvůr - U Vodárny - Na Pláni
Nové Hodějovice - U Kaplanky - Dvůr - U Vodárny - Na Pláni - sever
Nové Hodějovice - U Kaplanky - Dvůr - U Vodárny - Na Pláni - jih
Nové Hodějovice - U Kaplanky - Dvůr - U Vodárny - Na Pláni - střed
Nové Hodějovice - U Kaplanky - Dvůr - U Vodárny - U Rybníka
Nové Hodějovice - U Kaplanky - Dvůr - U Vodárny - U Rybníka - sever
Nové Hodějovice - U Kaplanky - Dvůr - U Vodárny - U Rybníka - jih
Nové Hodějovice - U Kaplanky - Dvůr - U Vodárny - U Rybníka - střed
Nové Hodějovice - U Kaplanky - Dvůr - U Vodárny - Za Vodárnou
Nové Hodějovice - U Kaplanky - Dvůr - U Vodárny - Za Vodárnou - sever
Nové Hodějovice - U Kaplanky - Dvůr - U Vodárny - Za Vodárnou - jih
Nové Hodějovice - U Kaplanky - Dvůr - U Vodárny - Za Vodárnou - střed
Nové Hodějovice - U Kaplanky - Dvůr - U Vodárny - U Vodárny
Nové Hodějovice - U Kaplanky - Dvůr - U Vodárny - U Vodárny - sever
Nové Hodějovice - U Kaplanky - Dvůr - U Vodárny - U Vodárny - jih
Nové Hodějovice - U Kaplanky - Dvůr - U Vodárny - U Vodárny - střed
Nové Hodějovice - U Kaplanky - Dvůr - U Vodárny - U Vodárny - Na Pláni
Nové Hodějovice - U Kaplanky - Dvůr - U Vodárny - U Vodárny - Na Pláni - sever
Nové Hodějovice - U Kaplanky - Dvůr - U Vodárny - U Vodárny - Na Pláni - jih
Nové Hodějovice - U Kaplanky - Dvůr - U Vodárny - U Vodárny - Na Pláni - střed
Nové Hodějovice - U Kaplanky - Dvůr - U Vodárny - U Vodárny - U Rybníka
Nové Hodějovice - U Kaplanky - Dvůr - U Vodárny - U Vodárny - U Rybníka - sever
Nové Hodějovice - U Kaplanky - Dvůr - U Vodárny - U Vodárny - U Rybníka - jih
Nové Hodějovice - U Kaplanky - Dvůr - U Vodárny - U Vodárny - U Rybníka - střed
Nové Hodějovice - U Kaplanky - Dvůr - U Vodárny - U Vodárny - Za Vodárnou
Nové Hodějovice - U Kaplanky - Dvůr - U Vodárny - U Vodárny - Za Vodárnou - sever
Nové Hodějovice - U Kaplanky - Dvůr - U Vodárny - U Vodárny - Za Vodárnou - jih
Nové Hodějovice - U Kaplanky - Dvůr - U Vodárny - U Vodárny - Za Vodárnou - střed
Nové Hodějovice - U Kaplanky - Dvůr - U Vodárny - U Vodárny - U Vodárny
Nové Hodějovice - U Kaplanky - Dvůr - U Vodárny - U Vodárny - U Vodárny - sever
Nové Hodějovice - U Kaplanky - Dvůr - U Vodárny - U Vodárny - U Vodárny - jih
Nové Hodějovice - U Kaplanky - Dvůr - U Vodárny