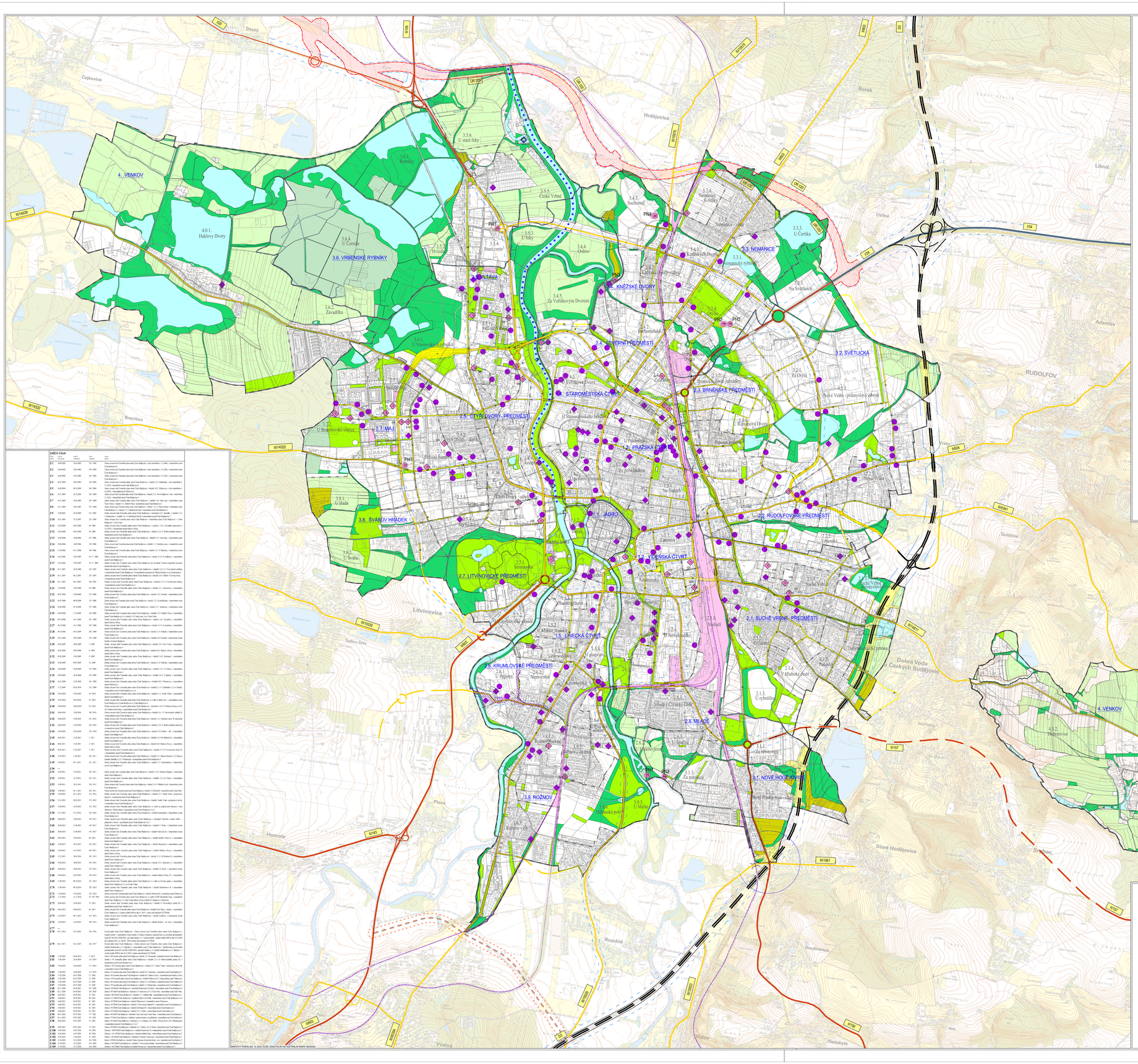
4. VENKOV
4.0.1. Haklovy Dvory
3.6. VRBENSKÉ RYBNÍKY
3.6.4. U Cerhůs
3.6.2. Zavadilka
3.6.1. U Vrbenského potoka
3.5.6. U staré řeky
3.5.5. České Vrbné
3.5.4. Stará cesta
3.5.3. U Trhly
3.5.2. U Hvězdy
3.5.1. Sídliště
3.4.5. Za Voříškovým Dvorem
3.4.4. Ostrov
3.4.3. Suchomel
3.4.2. Nemanice - Světlíky
3.4.1. Nemanice - Jižní svahy
3.3.4. Nemanice - Světlíky
3.3.3. U Čertíka
3.3.2. Nemanické rybníky
3.3.1. Nemanické rybníky
3.3. NEMANICE
3.2.4. Na Světlíčkách
3.2.3. Ovčín
3.2.2. Za Ovčínem
3.2.1. Za Drvojí
3.2. SVĚTLUCKÁ
3.1. NOVÉ HOLE - NORD
2.8. MLADÉ
2.7. LITVINOVICKÉ PŘEDMĚSTÍ
2.6. KRUMLOVSKÉ PŘEDMĚSTÍ
2.5. ČTYŘ DVORY - PŘEDMĚSTÍ
2.4. SEVERNÍ PŘEDMĚSTÍ
2.3. BRNĚNSKÉ PŘEDMĚSTÍ
2.2. RUDOLFOVSKÉ PŘEDMĚSTÍ
2.1. SUCHÉ VRBNO - PŘEDMĚSTÍ
1.7. VIDNENSKÁ ČTVRŤ
1.6. LINECKÁ ČTVRŤ
1.5. STAROMĚSTSKÁ ČTVRŤ
1.4. PRAŽSKÁ ČTVRŤ
1.3. KNĚŽSKÉ DVORY
1.2. JADRO
1.1. VLTAVA
3.8. ŠVABŮV HRÁDEK
3.7. MAJ
3.3. ROŽNOV
RUDOLFOV
Litvínovice
Hrdějovice
Borek
Planá
Homole
Staré Hodějovice
Srubec
Doubravice
Nedabyle
Dobrá Voda u Českých Budějovic
Adamov
Libníč
Hlinecká Hora
Dubičné
Vráto
Vidov
Všelná
Sedlery Rym
Branišov
Cejkovice
Dasný
Ostrov
Suchomel
Nové Vráto - průmyslový obvod
Nové Dvory - sever
Nové Dvory - jihozápad
Nové Dvory - jihovýchod
Staré Dvory
Staré Dvory - jihozápad
Staré Dvory - jihovýchod
Staré Dvory - severozápad
Staré Dvory - severovýchod
Staré Dvory - střed
Staré Dvory - západ
Staré Dvory - východ
Staré Dvory - jih
Staré Dvory - sever