LEGENDA

HRANICE A POPISY

- HRANICE ŘEŠENÉHO ÚZEMÍ
- HRANICE KATASTRÁLNÍHO ÚZEMÍ
- HRANICE SPRÁVNÍHO ÚZEMÍ MĚSTA
- HRANICE ČTVRTÍ
- 3.9. ROŽNOV — POPIS ČTVRTÍ
- k.ú. Č. Budějovice 7 — POPIS KATASTRÁLNÍHO ÚZEMÍ

DOPRAVA

- HLAVNÍ KOMUNIKACE
- KRUHOVÝ OBJEZD
- ŽELEZNICE

PLOCHY

- CNU.1 — KORIDOR DOPRAVNÍ INFRASTRUKTURY
- DI57 — KORIDORY DOPRAVNÍ INFRASTRUKTURY- ÚP LITVÍNOVICE

PLOCHY

- PLOCHY ZASTAVITELNÉHO ÚZEMÍ
- PLOCHY KOMUNIKACÍ
- PLOCHY OSTATNÍ MĚSTSKÉ ZELENĚ
- PLOCHY KRAJINNÉ ZELENĚ VŠEOBECNÉ
- VODNÍ PLOCHY A TOKY
- PLOCHY ZPF

OCHRANA PŘÍRODY A KRAJINY

STAV	NÁVRH	
NRK	NBK	NADREGIONÁLNÍ BIOKORIDOR
RBC		REGIONÁLNÍ BIOCENTRUM

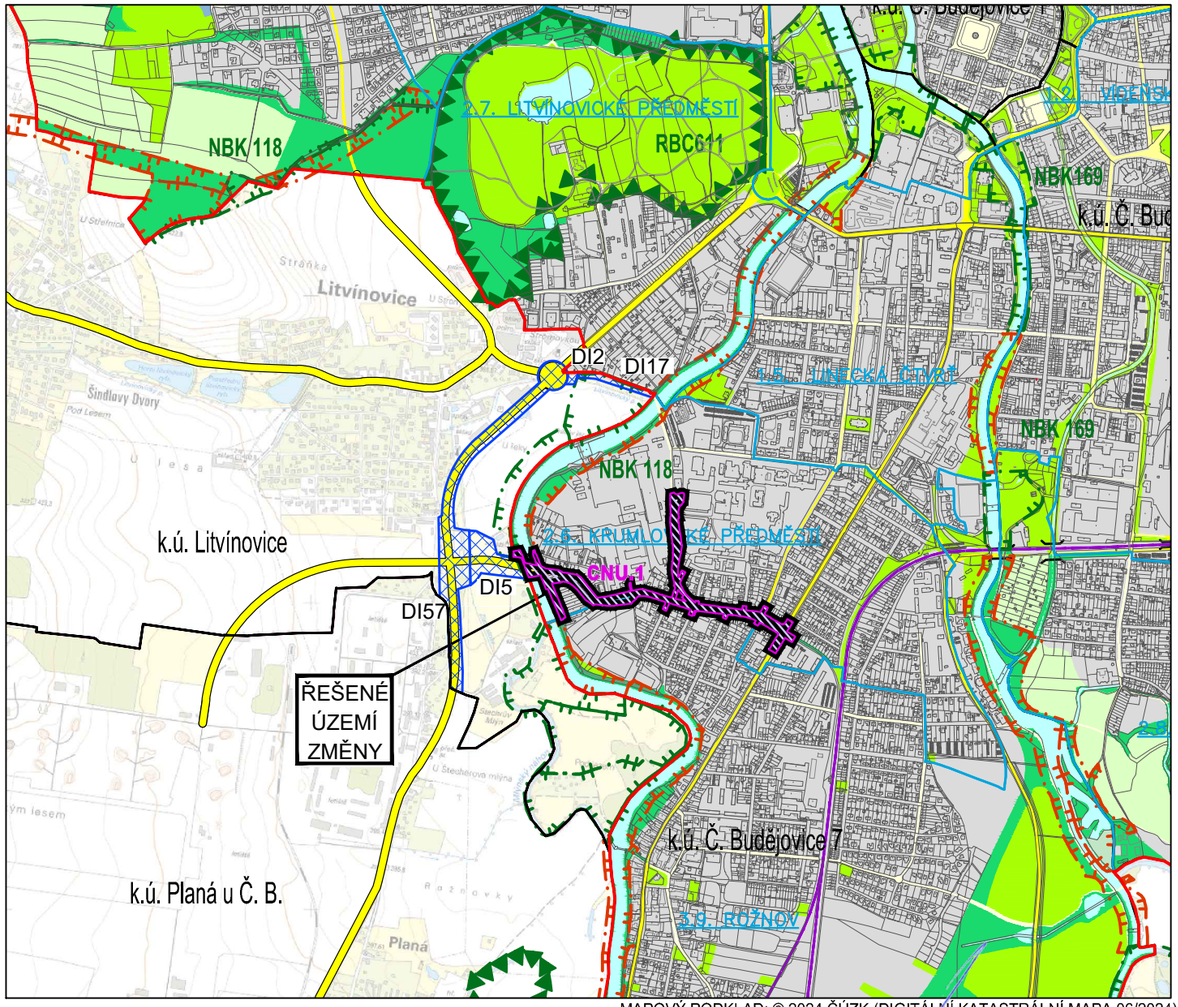

MAPOVÝ PODKLAD: © 2024 ČÚZK (DIGITÁLNÍ KATASTRÁLNÍ MAPA 06/2024)

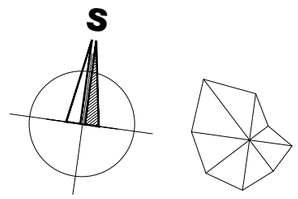

ZÁZNAM O ÚČINNOSTI	
a) označení správního orgánu, který změnu vydal: Zastupitelstvo města České Budějovice	b) datum nabytí účinnosti: 12.12.2024
c) oprávněná úřední osoba pořizovatele: jméno a příjmení: Ing. Pavla Kodadová funkce: Vedoucí odboru územního plánování Magistrátu města České Budějovice, nám. Přemysla Otakara II č.1/1 370 92 České Budějovice podpis:	Otisk úředního razítka pořizovatele:

AUTORIZOVANÝ ARCHITEKT Ing. arch. Jiří Brůha ČKA 00 103 ČESKÁ REPUBLIKA

II. ODŮVODNĚNÍ ZMĚNY č. 103 ÚPnM ČB

II.2. VÝKRES ŠIRŠÍCH VZTAHŮ

ZMĚNA č. 103 ÚZEMNÍHO PLÁNU MĚSTA ČESKÉ BUDĚJOVICE V LOKALITÁCH U PAPÍREN, NEMOCNICE, KRUMLOVSKÁ A ROŽNOV - SEVER

v katastrálním území České Budějovice 7

VYDÁNA ZASTUPITELSTVEM MĚSTA ČESKÉ BUDĚJOVICE

1:20 000 11/2024 23-049.3 BKarchitekti s.r.o.