ÚZEMNÍ STUDIE „MLADÉ - ZA POTOKEM II“

HLAVNÍ VÝKRES - ORTOFOTO

1

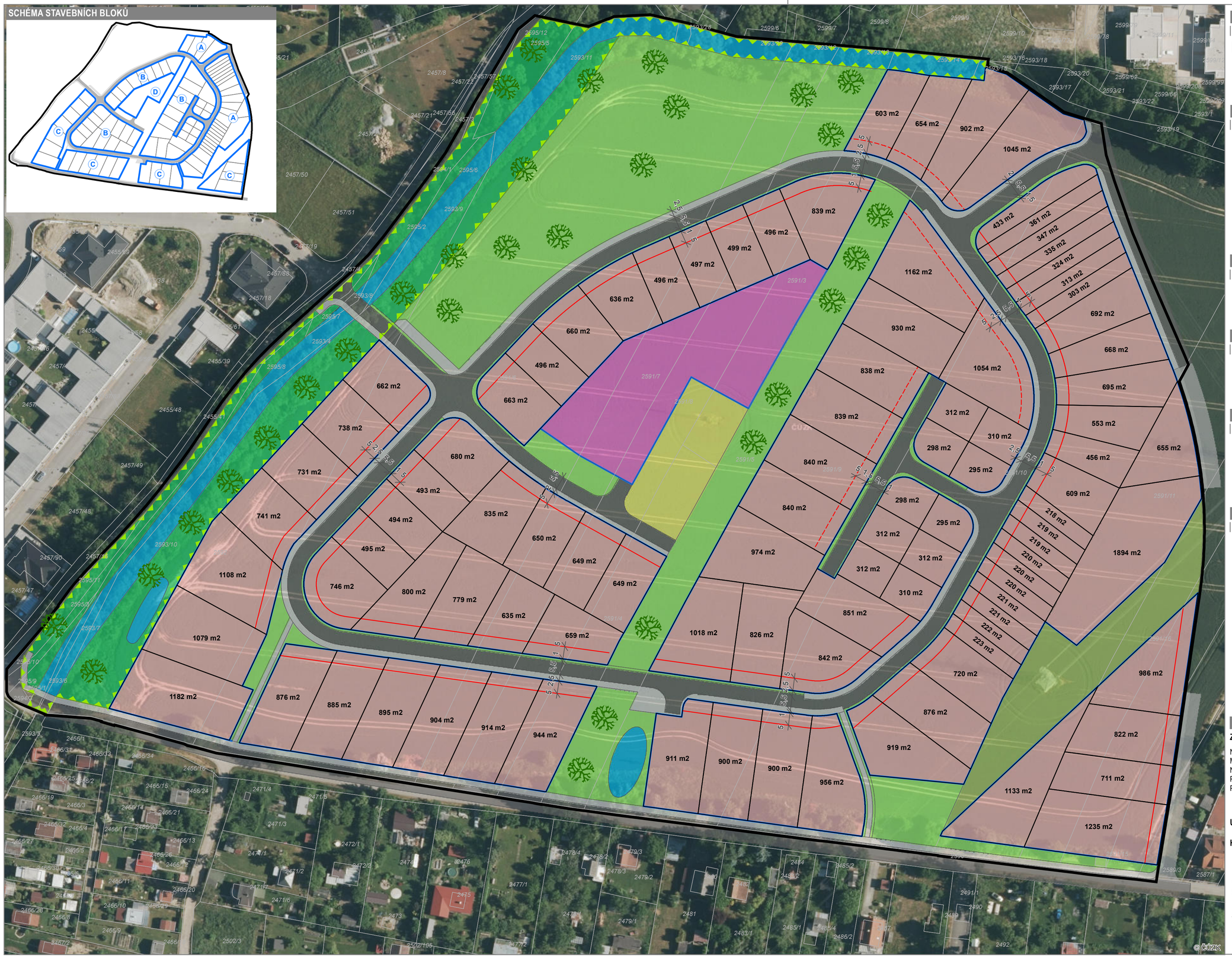

HRANICE

stav	návrh	popis
		hranice řešeného území
		parcelace

PODROBNĚJŠÍ PLOŠNÉ ČLENĚNÍ

stav	návrh	popis
		plochy pro zástavbu rodinných domů
		plochy pro občanskou vybavenost a podnikání
		plochy veřejných prostranství
		plochy veřejné zeleně
		plochy zeleň krajinná všeobecná
		plochy zeleně soukromé
		plochy vodní

PLOCHY DOPRAVNÍ INFRASTRUKTURA

stav	návrh	popis
		komunikace
		chodníky

PODMÍNKY PROSTOROVÉHO USPOŘÁDÁNÍ

stav	návrh	popis
		stavební čára otevřená
		stavební čára volná

INFORMATIVNÍ PRVKY

stav	návrh	popis
		výsadba zeleně - stromy/keře
		komunikace a chodník zpřístupňující pozemky mimo řešené území
		kóty [m]

PŘÍRODNÍ HODNOTY

stav	návrh	popis
		územní systém ekologické stability

ZÁKLADNÍ IDENTIFIKAČNÍ ÚDAJE

Název akce: územní studie „Mladé - Za potokem II“
Místo: katastrální území České Budějovice 6
Navrhovatel: Studio MAP s.r.o., Nerudova 945/36, 370 04 České Budějovice
Pořizovatel: Magistrát města České Budějovice, odbor územního plánování
Projektant: Studio MAP s.r.o.

ÚZEMNÍ STUDIE „MLADÉ - ZA POTOKEM II“

HLAVNÍ VÝKRES - ORTOFOTO

ZHOTOVITEL
Studio MAP s.r.o.

MĚŘÍTKO
1 : 1 000

ČÍSLO VÝKRESU **1**