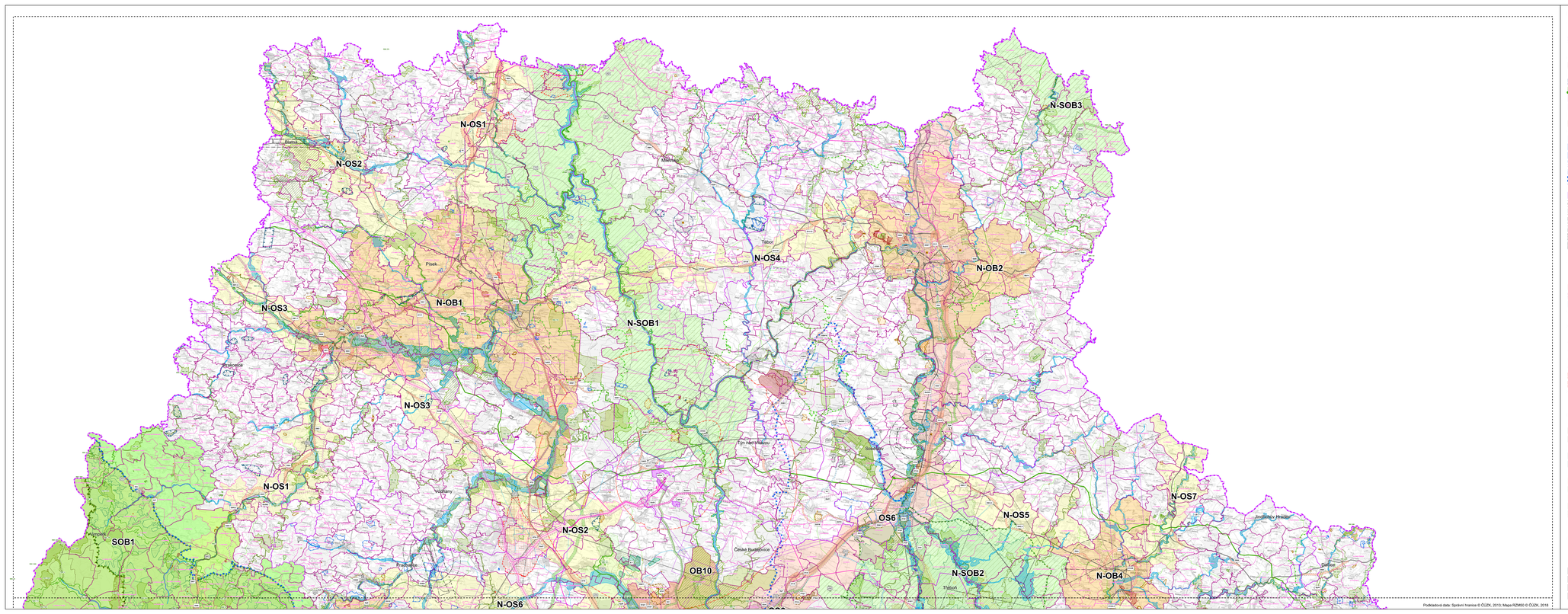

Podkladová data: Správní hranice © ČÚZK, 2013; Mapa KONSO © ČÚZK, 2019

LEGENDA

JEVY INFORMATIVNÍ

- Hranice kraje
- Třeboň — Hranice správ. obvodů obcí s rozšíř. působností
- Hranice správního území obce
- k.ú.Písek — Hranice katastrálního území

Ochrana zvláštních zájmů

- Zájmová území AOI
- Letecké koridory
- Zóna havárij. plánování parametru 2lt nadzemní nádrže
- Hranice vojenského újezdu Boletice
- Ochranná pásma radiových směrových spojů AČR
- Ochranné pásmo komunikačního zařízení AČR
- Ochranné pásmo střelnice - mimo VÚ Boletice
- Ochranné pásmo vojenského újezdu

Ochrana vod

- Ochr. pásmo vodního zdroje 1. stupně
- Ochr. pásmo vodního zdroje 2. stupně (příp. 2a, 2b)
- Ochr. pásmo vodního zdroje bez rozlišení
- Ochr. pásmo přírodního léčivého zdroje 1. stupně
- Ochr. pásmo přírodního léčivého zdroje 2. stupně
- Chráněná oblast přirozené akumulace vod (CHOPAV)

Ochrana dopravní infrastruktury

- Hlukové ochranné pásmo letiště
- Ochranné pásmo letiště s omezením staveb vzdušných vedení VN a VVN
- Ochranné pásmo letiště s ochraně přístřešku pro meteorologickou stanici
- Ochranné pásmo letiště s výškovým omezením staveb
- Ochranné pásmo letiště s výškovým omezením staveb - dala VUSS Praha
- Ochranné pásmo letiště se zákazem staveb
- Ochranné pásmo křižovatky pozemního zařízení radionavigačního
- 1 - silnice I. a II. třídy
- 2 - silnice I. třídy (včetně SMV)
- Silnice II. třídy vč. ochranného pásma
- Silnice II. třídy vč. ochranného pásma
- Letiště České Budějovice - dráha
- Vnitřní územní území
- Záplavové území (Q100)

Vodní cesta

- Vodní cesta

Zásobování elektrickou energií

- Jaderná elektrárna Temelín
- Vedení elektrické energie 110 kV vč. ochran. pásma
- Vedení elektrické energie 220 kV vč. ochran. pásma
- Vedení elektrické energie 400 kV vč. ochran. pásma
- Vedení elektrické energie 750 kV vč. ochran. pásma
- 13km zóna havarijního plánování
- 5 km zóna havarijního plánování Ško

Zásobování vodou a odkanalizování

- Nadsázecí vodovodní řady
- Čistírna odpadních vod

Ochrana přírody a krajiny

- Národní park
- A - zóna přírodní (NP)
- B - zóna přírodě blízká (NP)
- Chráněná krajinná oblast
- I. zóna CHKO
- II. zóna CHKO
- Přírodní park
- Národní přírodní rezervace
- Přírodní rezervace
- Národní přírodní památka
- Přírodní památka
- Ochranné pásmo maloplošných zvláště chráněných území
- Evropsky významné lokality Natura 2000
- Ptačí lokality Natura2000

Ochrana památek

- Památka UNESCO
- Národní kulturní památka
- Kulturní památková zóna
- MPR - městská památková rezervace
- MPZ - městská památková zóna
- VPR - vesnická památková rezervace
- VPZ - vesnická památková zóna

Ochrana ložisek nerostných surovin

- Dobývací prostor - těžený
- Dobývací prostor - netěžený
- B - výhradní ložisková kůlohka
- D - nevyhrazní evidovaná ložiska
- Prognózní zdroj nerostných surovin (vyhrazené i nevyhrazené nerosty)
- Chráněné ložiskové území

Ochrana území před geolog. vlivy

- Poddolované území (sesíání důlních děl)
- Sesuvné území (aktivní)

Zneužívání životního prostředí

- Skládka odpadů včetně ochranného pásma
- Plocha areálu skládky odpadů
- Spalovna včetně ochranného pásma
- Fikrno hygienické ochrany HAPE
- Fikrno hygienické ochrany kalojemu
- Objekty nebo zařízení skupiny A, B s nebezp. látkami

Zásobování plynem a teplem

- plynovod VTL do tlaku 40 barG včetně
- plynovod VTL s tlakem nad 40 barG
- Ochranné pásmo produktovodu

JEVY SCHVALOVANÉ

Vymezení rozvojových ploch

- OH1 — Plochy nadmístního významu pro oblast odpadového hospodářství
- DI1 — Plochy pro veřejnou dopravní infrastrukturu
- SH1 — Plochy nadmístního významu pro sport a rekreaci
- AT1 — Plochy nadmístního významu pro těžbu nerostných surovin
- KP02 — Plochy nadmístního významu pro výrobu a průmysl
- A+2 — Plochy nadmístního významu pro asanaci a asanační úpravy

Vymezení ploch a koridorů pro veřejnou technickou infrastrukturu

- EN2 — Plochy a koridory v oblasti elektroenergetiky
- Zp+5 — Koridory v oblasti zásobování plynem / teplem
- VH1 — Plochy v oblasti odkanalizování
- V1 — Koridory v oblasti zásobování vodou

Vymezení ploch a koridorů pro veřejnou dopravní infrastrukturu

- DŽ — Koridory silniční dopravy
- Úseky s možností umístění křižovatek nadmístního významu
- DŽ2 — Koridory železniční dopravy
- D+9 — Koridory vodní dopravy

Územní systém ekologické stability

- NBC57 — Biocentrum nadregionální
- NBK66 — Biokoridor nadregionální
- RBC040 — Biocentrum regionální
- RBK31 — Biokoridor regionální

Vymezení územních rezerv

- U_P — Územní rezervy v oblasti zásobování vodou
- DM1 — Územní rezervy pro dopravní infrastrukturu
- P1+A — Územní rezervy v oblasti zásobování plynem
- Zp1+ — Územní rezervy pro těžbu nerostných surovin

Protipovodňová opatření

- Protipovodňové opatření

Rozvojové oblasti a osy

- OB10 — Zpřesněné vymezení rozvojových oblastí republikového významu
- OS6 — Zpřesněné vymezení rozvojových os republikového významu
- N-OB1 — Vymezení rozvojových oblastí nadmístního významu
- N-OS4 — Vymezení rozvojových os nadmístního významu

Specifické oblasti

- SOB1 — Zpřesněné vymezení specifické oblasti republikového významu
- N-SOB1 — Vymezení specifické oblasti nadmístního významu

Koordinační výkres
Stránka 1 z 2

S

ZÁZNAM O ÚČINNOSTI:

Označení správního orgánu, který pořídil aktualizaci výkr.:	ZASTUPITELSTVO JIHOČESKÉHO KRAJE
Pořadové číslo posledn aktualizace:	11.
Datum nabytí účinnosti poslední aktualizace:	14. července 2023
Jméno a příjmení, funkce a podpis oprávněné úřadní osoby pořizovatele:	otisk úředního razítka (pouze na úřadních výtiscích)

ING. VĚRA TŘÍSKOVÁ
oddělení územního plánování Krajského úřadu Jihočeského kraje

Označení soudu, který rozsudek vydal:	NEJVYŠŠÍ SPRÁVNÍ SOUD
Označení rozsudku:	1As 15/2016 - 55
Datum nabytí právní moci rozsudku:	18. 9. 2017

ZPRACOVAL:	Krajský úřad - Jihočeský kraj Odbor regionálního rozvoje, územního plánování a stavebního řádu Oddělení územního plánování	ZODPOVĚDNÝ PROJEKTANT:	Ing.arch. Ludmila Šnejdová č. autorizace 0,1 - územní plánování 0,4 - územní rozvoj
SPOLUPRACOVALI:	Ing. Věra Bučková 260 042 Tel: 514 ..7, Bučková Ing. Jana Kubová CLANEC 7, Bučková	ZODPOVĚDNÝ PROJEKTANT:	Ing. Miloš Hrdlička, Ing. Petr Tomšovic Ing. Jana Kubová, Ing. Jaroslav Ivan, Ing. Petr Pulec
ZODPOVĚDNÝ VEDOUCÍ PRACOVNÍK:	Ing. Věra Třísková CLANEC 7, Bučková	ZODPOVĚDNÝ PROJEKTANT:	Ing. Vladimír Matoušek Ing. Petr Pulec
KRAJ/obec:	Krajský úřad - Jihočeský kraj, Ing. Věra Třísková		

Jihočeský kraj

U Zimního stadionu 1902
České Budějovice
370 76
e-mail: podatelna@kraj-jihocesky.cz

ČÍSLO:	01 a/09 1, 2, 3, 4, 5, 6, 7, 8, 9, 11 - aktualizace a rozsudku Nejvyššího správního soudu 1As 15/2016-55
MĚŘÍTKO:	1 : 100 000
DATUM:	července 2023
LISTŮ:	8
ČÍSLO LISTU:	1

KOORDINAČNÍ VÝKRES

(ve znění 1, 2, 3, 4, 5, 6, 7, 8, 9 a 11 - aktualizace a rozsudku Nejvyššího správního soudu 1As 15/2016-55)

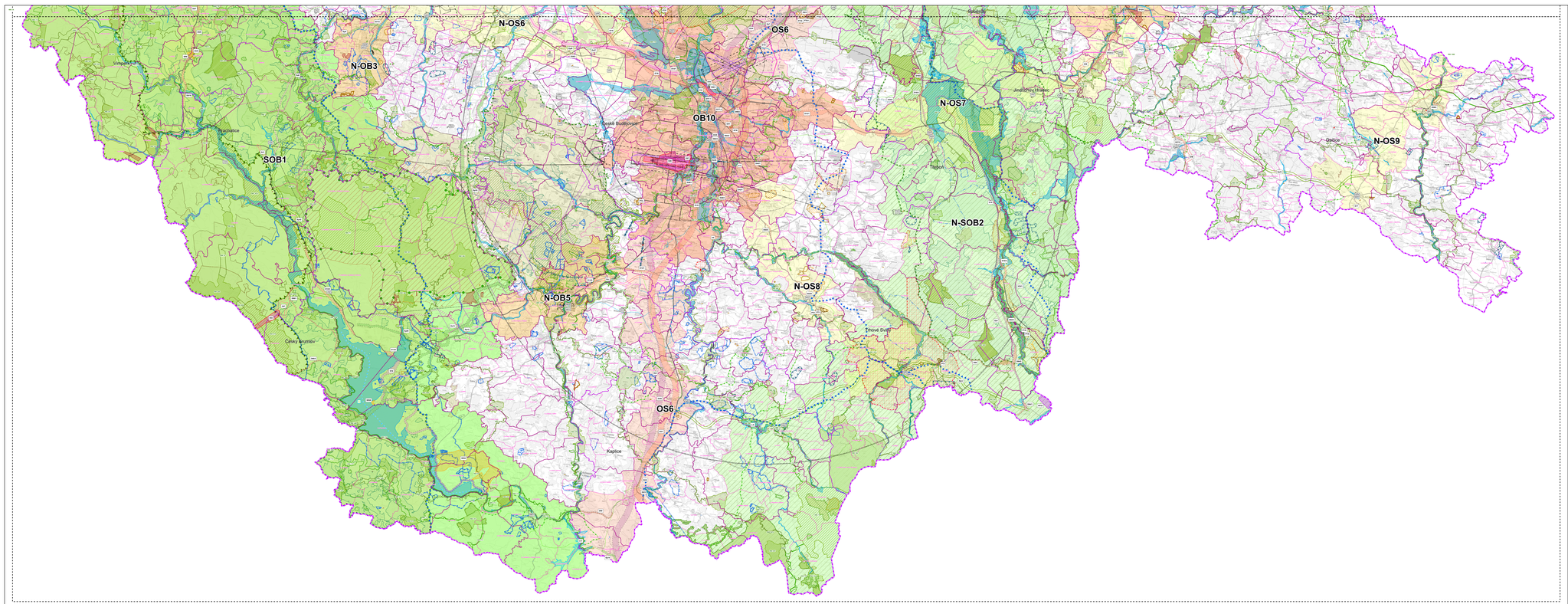

Podkladová data: Správní hranice © ČÚZK, 2013; Mapa RÚIAN © ČÚZK, 2018

LEGENDA

JEVY INFORMATIVNÍ

- Hranice kraje
- Třeboň — Hranice správ. obvodů obcí s rozšíř. působností
- Hranice správního území obce
- k.ú.Borek — Hranice katastrálního území

Ochrana zvláštních zájmů
- Zájmová území ACHÚ
- Lázeňské kordony
- Zóna havarij. plánování parametru 2R nadzemní nádrže
- Hranice vojenského újezdu Boletice
- Ochranná pásma radiových směrových spojů ACHÚ
- Ochranné pásmo komunikačního zařízení ACHÚ
- Ochranné pásmo přístroje - mimo VÚ Boletice
- Ochranné pásmo vojenského újezdu

Ochrana vod
- Ochr. pásmo vodního zdroje 1. stupně
- Ochr. pásmo vodního zdroje 2. stupně (přír. 2a, 2b)
- Ochr. pásmo vodního zdroje bez rozlišení
- Ochr. pásmo přírodního léčivého zdroje 2. stupně
- Ochr. pásmo přírodního léčivého zdroje 2. stupně
- Ohrožené území přírodní akumulace vod (CHOPAV)

Ochrana dopravní infrastruktury
- Hlukové ochranné pásmo letiště
- Ochranné pásmo letiště s omezením staveb vztažených vodami VN a VVN
- Ochranné pásmo letiště s ochranné před nebezpečným a klamavým světly
- Ochranné pásmo letiště s výškovým omezením staveb
- Ochranné pásmo letiště s výškovým omezením staveb - data VUSS Praha
- Ochranné pásmo letiště se zákazem staveb
- Ochranné pásmo křížového pozemního zařízení radionavigačního
- 1 - silnice I. a II. třídy
- 2 - silnice I. třídy (včetně SMV)
- Silnice II. třídy vč. ochranného pásma
- Silnice II. třídy vč. ochranného pásma
- Městě České Budějovice - clon
- Vnitřní části území
- Zátopové území (Q100)

Vodní cesta
- Vodní cesta

Zásobování elektrickou energií
- Jaderná elektrárna Temelín
- Vedení elektrické energie 110 kV vč. ochran. pásma
- Vedení elektrické energie 220 kV vč. ochran. pásma
- Vedení elektrické energie 400 kV vč. ochran. pásma
- Vedení elektrické energie 750 kV vč. ochran. pásma
- 15km zóna havarijního plánování
- 5 km zóna havarijního plánování Skm

Zásobování vodou a odkanalizování
- Nadsběrní vodovodní řady
- Čistírna odpadních vod

Ochrana přírody a krajiny
- Národní park
- A - zóna přírodní (NP)
- B - zóna přírodě blízká (NP)
- Chráněná krajinná oblast
- I. zóna CHKO
- II. zóna CHKO
- Přírodní park
- Národní přírodní rezervace
- Přírodní rezervace
- Národní přírodní památka
- Přírodní památka
- Ochranné pásmo maloplošných zvláště chráněných území
- Evropsky významné lokality Natura 2000
- Ptačí lokality Natura2000

Ochrana památek
- Památka UNESCO
- Národní kulturní památka
- Krajinná památková zóna
- MPR - městská památková rezervace
- MPZ - městská památková zóna
- VPR - vesnická památková rezervace
- VPZ - vesnická památková zóna

Ochrana ložisek nerostných surovin
- Dobývací prostor - těžený
- Dobývací prostor - netěžený
- B - výhradní ložisko
- D - nevyhrazená ložiska
- Prognózní zdroj nerostných surovin (vymezení i nevyhrazené nerosty)
- Chráněné ložiskové území

Ochrana území před geolog. vlivy
- Poddolované území (sesuvné území)
- Sesuvné území (aktivní)

Zneužívání životního prostředí
- Skládka odpadů včetně ochranného pásma
- Plocha areálu skládky odpadů
- Spalovna včetně ochranného pásma
- Filtrační hygienické ochrany MAPE
- Filtrační hygienické ochrany nadzemní
- Objekty nebo zařízení skupiny A, B s nebezp. látkami

Zásobování plynem a teplem
- plynovod VTL do tlaku 40 barG včetně
- plynovod VTL s tlakem nad 40 barG
- Ochranné pásmo produktovodu

JEVY SCHVALOVANÉ

Vymezení rozvojových ploch
- OH1 — Plochy nadmístního významu pro oblast odpadového hospodářství
- OD1 — Plochy pro veřejnou dopravní infrastrukturu
- OR1 — Plochy nadmístního významu pro sport a rekreaci
- NP1 — Plochy nadmístního významu pro těžbu nerostných surovin
- NP2 — Plochy nadmístního významu pro výrobu a průmysl
- A1 — Plochy nadmístního významu pro asanaci a asanační úpravy

Vymezení ploch a koridorů pro veřejnou technickou infrastrukturu
- TI2 — Plochy a koridory v oblasti elektroenergetiky
- TP1 — Koridory v oblasti zásobování plynem / teplem
- VH1 — Plochy v oblasti odkanalizování
- V1 — Koridory v oblasti zásobování vodou

Vymezení ploch a koridorů pro veřejnou dopravní infrastrukturu
- DI — Koridory silniční dopravy
- Úseky s možností umístění křižovatek nadmístního významu
- DŽ — Koridory železniční dopravy
- DV — Koridory vodní dopravy

Územní systém ekologické stability
- NBC57 — Biocentrum nadregionální
- NBK66 — Biokoridor nadregionální
- RBC040 — Biocentrum regionální
- RBK31 — Biokoridor regionální

Vymezení územních rezerv
- U_P — Územní rezervy v oblasti zásobování vodou
- DM1 — Územní rezervy pro dopravní infrastrukturu
- PTR — Územní rezervy v oblasti zásobování plynem
- Zp1 — Územní rezervy pro těžbu nerostných surovin

Protipovodňová opatření
- Protipovodňové opatření

Rozvojové oblasti a osy
- OB10 — Zpřesněné vymezení rozvojové oblasti republikového významu
- OS6 — Zpřesněné vymezení rozvojové osy republikového významu
- N-OB1 — Vymezení rozvojové oblasti nadmístního významu
- N-OS4 — Vymezení rozvojové osy nadmístního významu

Specifické oblasti
- SOB1 — Zpřesněné vymezení specifické oblasti republikového významu
- N-SOB1 — Vymezení specifické oblasti nadmístního významu

Koordinační výkres
Stránka 2 z 2

S

ZÁZNAM O ÚČINNOSTI:

Označení správního orgánu, který pořídil aktualizaci výdat:	ZASTUPITELSTVO JIHOČESKÉHO KRAJE
Pořadové číslo posledních aktualizace:	11.
Datum nabytí účinnosti posledních aktualizace:	14. července 2023
Jméno a příjmení, funkce a podpis oprávněné úřadní osoby pořizovatele:	ING. VĚRA TŘÍSKOVÁ, oddělení územního plánování Krajského úřadu Jihočeského kraje; otisk úředního razítka (pouze na originálních výtiscích)

Označení soudu, který rozhodně vydal:	NEJVYŠŠÍ SPRÁVNÍ SOUD
Označení rozhodnu:	1As 15/2016 - 55
Datum nabytí právní moci rozsudku:	18. 9. 2017

ZPRACOVAL:	Krajský úřad - Jihočeský kraj Odbor regionálního rozvoje, územního plánování a stavebního řádu Oddělení územního plánování
ODPOVĚDNÝ PROJEKTANT:	Ing. Hana Bukšová 383 082 549 tel. 3 vz. Č. Budějovice
ZODPOVĚDNÝ PROJEKTANT:	Ing. Věra Třísková 383 082 549 tel. 3 vz. Č. Budějovice
KRESLIL:	Ing. Vladimír Macourek CAA s.r.o., Praha
PŘÍSPĚVEK:	Krajský úřad - Jihočeský kraj, Ing. Věra Třísková
ZODPOVĚDNÝ PROJEKTANT:	Ing. arch. Ludmila Šnejdová Autorizovaný architekt č. 0
SPOLUPRACOVAL:	Ing. Alena Hrdlička, Ing. Petr Tomšovic Ing. Zdeněk Hrdlička, Ing. Karel Ježek, Ing. Jan Kučera, Ing. Vladimír Macourek CAA s.r.o., Praha

Jihočeský kraj

Č.Budějovice 16/02
České Budějovice
tel.: 386 720 111
e-mail: podatelna@kraj-jihocesky.cz

ČÍSLO:	PI 4/2015-1, 2, 3, 4, 5, 6, 7, 8, 9, 10, 11, 12 Aktualizace č. 11 - Zastupitelstvo kraje, 14. 7. 2023, usn. č. 16/2023/Z 46
MĚŘÍTKO:	1 : 100 000
DATUM:	červenec 2023
LISTŮ:	1
ČÍSLO LISTU:	8

KOORDINAČNÍ VÝKRES

(ve znění 1.,2.,3.,5., 6., 7.,8. 9 a 11. aktualizace a rozsudku Nejvyššího správního soudu 1As 15/2016-55)