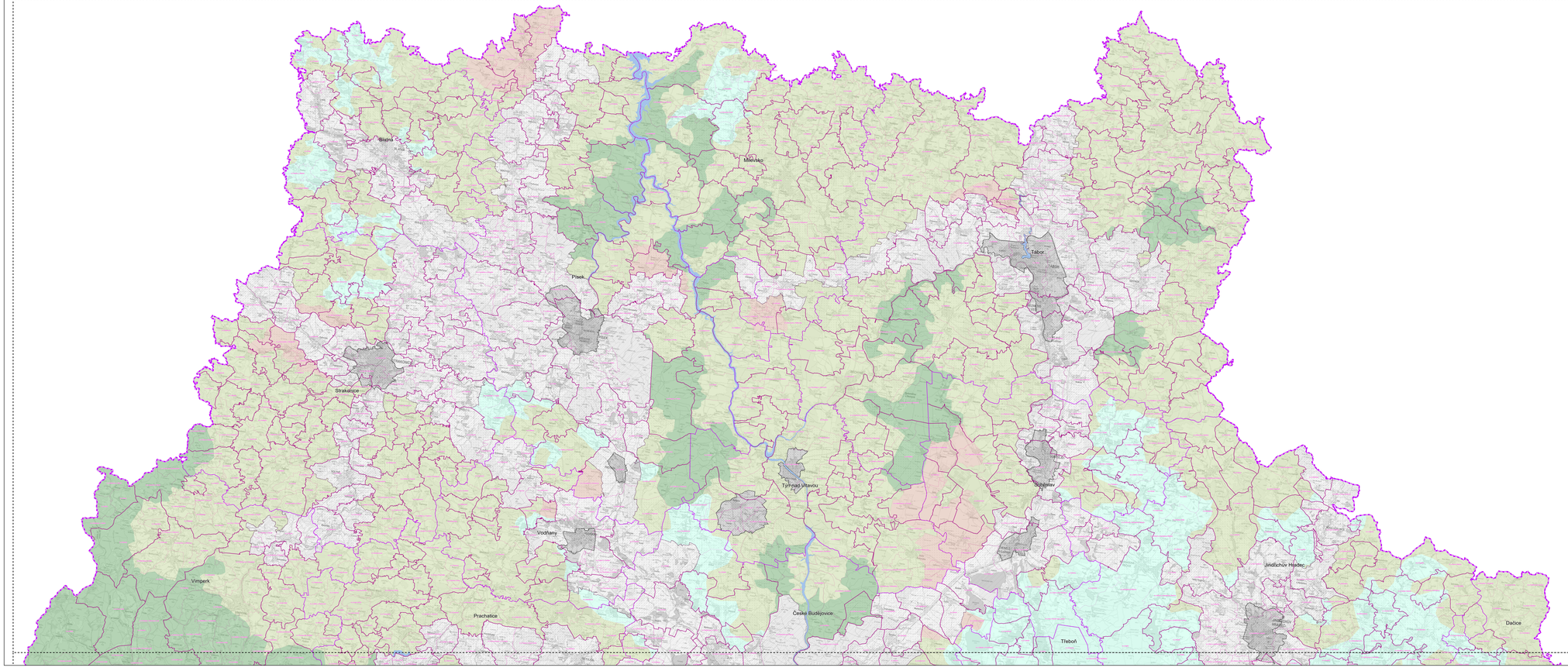

LEGENDA

JEVY INFORMATIVNÍ

- Hranice kraje
- Pisek — Hranice správ. obvodů obcí s rozšíř. působností
- Hranice správního území obce
- Rimov — Hranice katastrálního území
- Hranice správ. obvodů obcí s rozšíř. působností
- Hranice správního území obce
- Hranice katastrálního území

JEVY SCHVALOVANÉ

KRAJINNÉ TYPY

- Krajina lesní
- Krajina lesopolní
- Krajina polní
- Krajina rybniční
- Krajina s předpokládanou vyšší mírou urbanizace
- Silně urbanizovaná krajina
- Vodní (přehradní) nádrže

PLOCHY PRO VTE A FVE

- Plochy vhodné pro umísťování větrných a fotovoltaických elektráren

S

Výkres typů krajin podle stanovených cílových charakteristik
Stránka 1 z 2

ZÁZNAM O ÚČINNOSTI:

Označení správního orgánu, který poslední aktualizaci vydal:	**ZASTUPITELSTVO JIHOČESKÉHO KRAJE**
Pořadové číslo poslední aktualizace:	11.
Datum nabytí účinnosti poslední aktualizace:	16. července 2023
Jméno a příjmení, funkce a podpis oprávněné úřední osoby pořizovatele:	otisk úředního razítka (pouze na úředních výtiscích)

ING. VĚRA TŘÍSKOVÁ
oddělení územního plánování Krajského úřadu Jihočeského kraje

Označení soudu, který rozsudek vydal:	**NEJVYŠŠÍ SPRÁVNÍ SOUD**
Označení rozsudku:	**1Ao 15/2016 - 85**
Datum nabytí právní moci rozsudku:	18. 9. 2017

VYPRACOVAL:	**Krajský úřad - Jihočeský kraj** **Odbor regionálního rozvoje, územního plánování a stavebního řádu** **Oddělení územního plánování**	ZODPOVĚDNÝ PROJEKTANT:	**Ing.arch. Ludmila Šnejdová** **A1, Architektura, A.C. Územní plánování a architektura 2000**
ZODPOVĚDNÝ ŘEŠITEL:	Ing.Věra Bučínová 2003-2012, part. a in. Z. Bučkorze	SPOLUPRACUJÍCÍ ŘEŠITELÉ:	Ing. Michal Hrůša, Ing. Pavla Tomíková AP Consulting Engineers, spol.s r.o. Praha
ZODPOVĚDNÝ PROJEKTANT:	Ing. Josef Kazda 2012-2015, Z. Bučkorze	OSOBY:	Ing. Hedvika Vávrová CHA s.r.o. Praha
PARCELARE:	Krajský úřad - Jihočeský kraj, Ing. Věra Třísková		

Jihočeský kraj
U Zimního stadionu 1952/2
České Budějovice
tel. 386 720 111
e-mail: posta@kraj-jihocesky.cz

ZDROJE: **ZU ORP 1, 2, 3, 5, 6, 7, 8, 9, 11 a 12 aktualizace a rozsudku Nejvyššího správního soudu 1Ao 15/2016-85).**
Katastrální územní hranice - ČÚZK
Hranice ZSJ - ČSÚ

MĚŘÍTKO: **1 : 150 000**

DATUM: **červenec 2023**

LIST č. / PŘÍLOHA: **5**

Podkladová data: Správní hranice © ČÚZK, 2013; Mapa RZM50 © ČÚZK, 2018

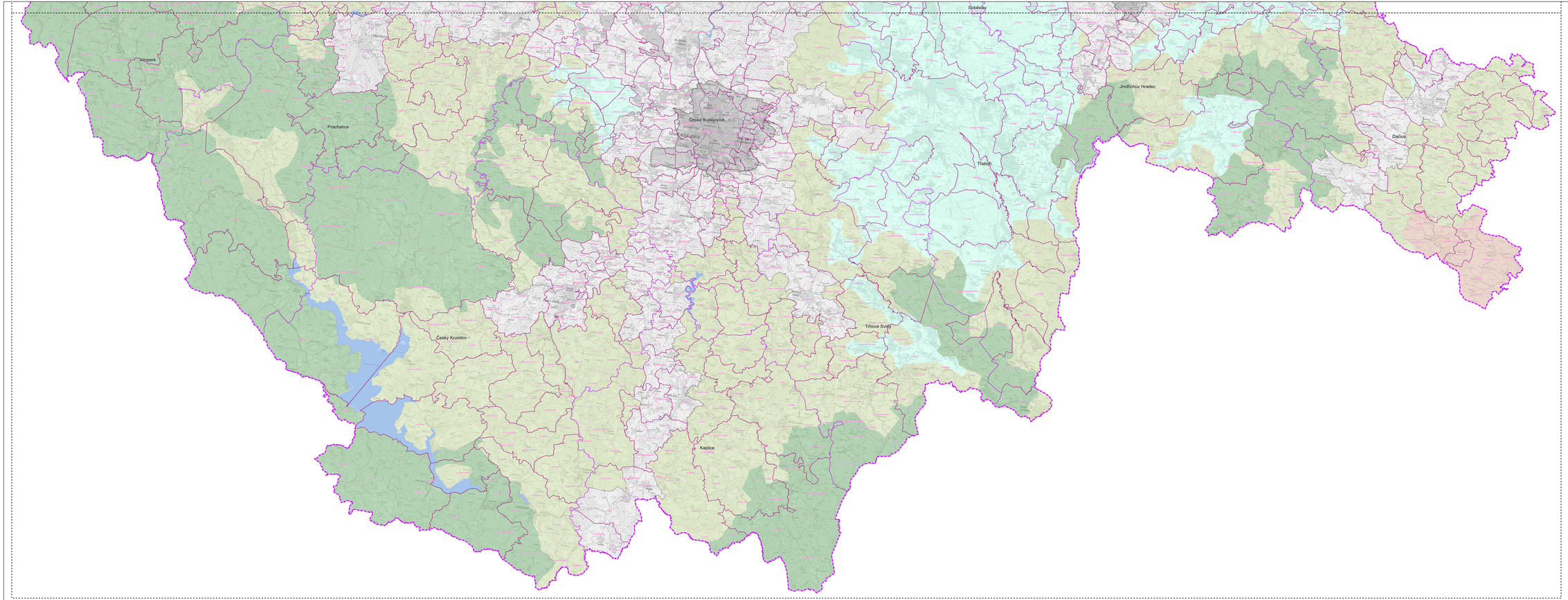

Podkladová data: Správní hranice © ČÚZK, 2013; Mapa RZM50 © ČÚZK, 2018

LEGENDA

JEVY INFORMATIVNÍ

- Hranice kraje
- Pisek — Hranice správ. obvodů obcí s rozšíř. působností
- Hranice správního území obce
- Hranice katastrálního území
- Hranice správ. obvodů obcí s rozšíř. působností
- Hranice správního území obce
- Hranice katastrálního území

JEVY SCHVALOVANÉ

KRAJINNÉ TYPY

- Krajina lesní
- Krajina lesopolní
- Krajina polní
- Krajina rybniční
- Krajina s předpokládanou vyšší mírou urbanizace
- Silně urbanizovaná krajina
- Vodní (přehradní) nádrže

PLOCHY PRO VTE A FVE

- Plochy vhodné pro umísťování větrných a fotovoltaických elektráren

S

Výkres typů krajin podle stanovených cílových charakteristik
Stránka 2 z 2

ZÁZNAM O ÚČINNOSTI:

Označení správního orgánu, který poslední aktualizaci vydal:	**ZASTUPITELSTVO JIHOČESKÉHO KRAJE**
Pořadové číslo poslední aktualizace:	11.
Datum nabytí účinnosti poslední aktualizace:	16. července 2023
Jméno a příjmení, funkce a podpis oprávněné úřední osoby pořizovatele: **ING. VĚRA TŘÍSKOVÁ** oddělení územního plánování Krajského úřadu Jihočeského kraje	otisk úředního razítka (pouze na obdobích výtiscích)

Označení soudu, který rozsudek vydal:	**NEJVYŠŠÍ SPRÁVNÍ SOUD**
Označení rozsudku:	**1As 15/2016 - 85**
Datum nabytí právní moci rozsudku:	18. 9. 2017

VYPRACOVAL: **Krajský úřad - Jihočeský kraj** Odbor regionálního rozvoje, územního plánování a stavebního řádu Oddělení územního plánování	ZODPOVĚDNÝ PROJEKTANT: **Ing.arch. Ludmila Šnejdová** A.1. Architektura, A.2. Územní plánování, A autorizace: 2002		**Jihočeský kraj**
ZODPOVĚDNÝ ŘEŠITEL: Ing. Věra Bučínová ZÚR 2011, aktl. a n., Z. Budějovice	SPOLUPRACUJÍCÍ ŘEŠITELÉ: Ing. Ondřej Hrdlička, Ing. Pavla Tomíková AP Consulting Engineers, spol.s r.o., Praha		Zámek Hluboká 1902/2 České Budějovice tel. 386 720 111 e-mail: posta@krajvysocina.cz
ZODPOVĚDNÝ HYDROLOGIE: Ing. Josef Karpík ÚLOPPO, Z. Budějovice		OSOBY: Ing. Hanzlík Hlavová ÚZK a n.l., Praha	
PŘÍSLUŠNÝ: Krajský úřad - Jihočeský kraj, Ing. Věra Třísková			STUPEŇ: **po změní 1, 2, 3, 5, 6, 7, 8, 9 a 11. aktualizace a rozsudku Nejvyššího správního soudu 1As 15/2016-85)**
VÝKRES TYPŮ KRAJIN PODLE STANOVENÝCH CÍLOVÝCH CHARAKTERISTIK (ve znění 1, 2, 3, 5, 6, 7, 8, 9 a 11. aktualizace a rozsudku Nejvyššího správního soudu 1As 15/2016-85)			MĚŘÍTKO: **1 : 150 000**
			DATUM: **červenec 2023**
			ČÍSLO PŘÍLOHY: **5**