Digitální podpis!
Podpisová oblast ing.
ELIŠ VÁCLAV
Datum a čas: 07.07.2023 07:47:
Podpis platný od: 07.07.2023 07:47:
Jméno: CZ-CA
Důvod: Schválil

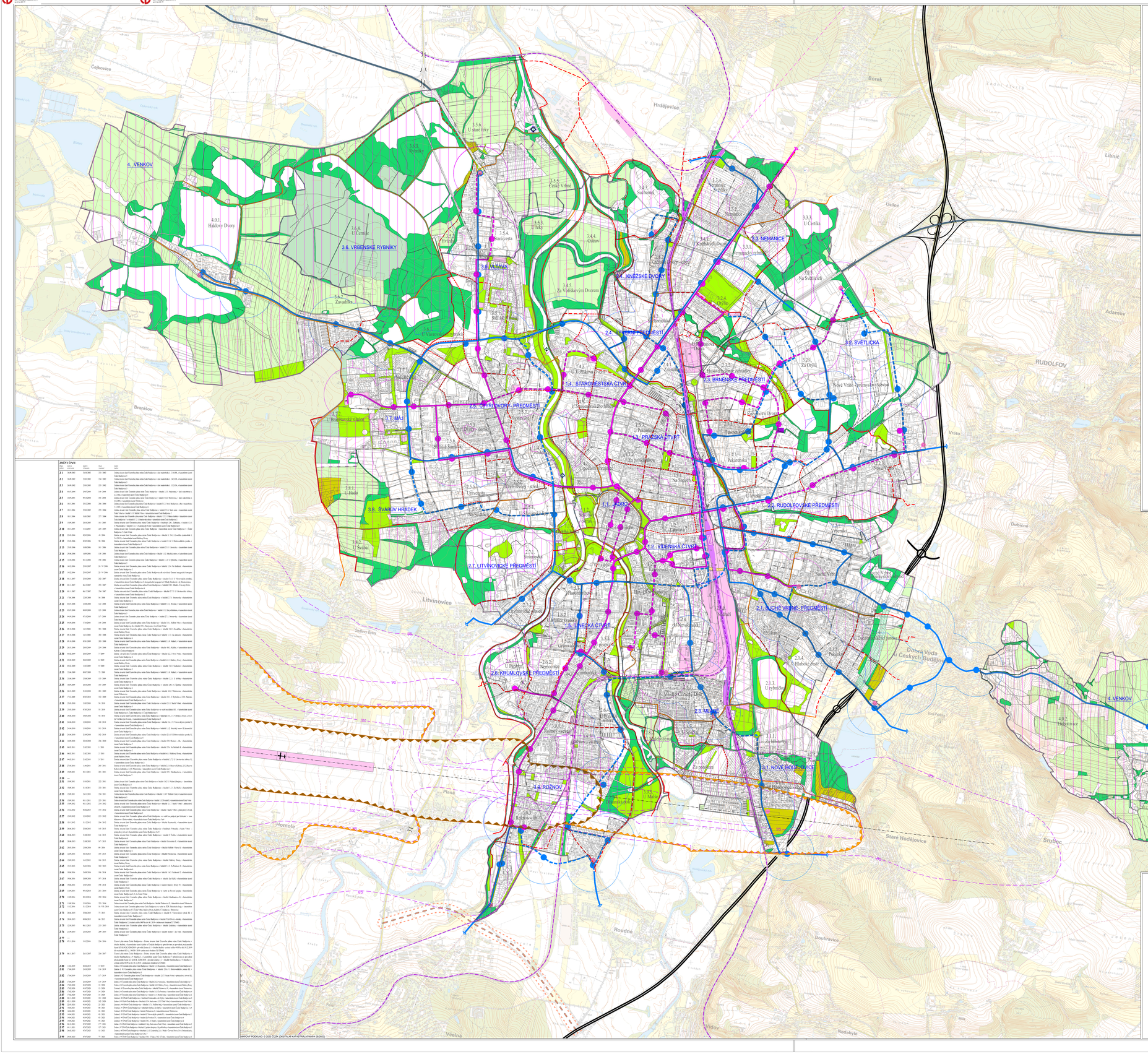
4. VENKOV
3.6. VRBENSKÉ RYBNÍKY
3.5. VLTAVA
3.3. NEMANICE
2.4. KNĚŽSKÉ DVORY
2.3. BRNĚNSKÉ PŘEDMĚSTÍ
2.2. SVĚTLICKÁ
2.1. STAROMĚSTSKÁ ČTVRŤ
2.9. OTRIL DVORY - PŘEDMĚSTÍ
2.7. MÁJ
1.4. PRAŽSKÁ ČTVRŤ
3.8. ŠVABŮV HRÁDEK
1.1. KUROZ
2.2. RUDOLFOVSKÉ PŘEDMĚSTÍ
1.2. VÍDENSKÁ ČTVRŤ
2.7. LITVINOVICKÉ PŘEDMĚSTÍ
1.3. LINECKÁ ČTVRŤ
2.1. NOVÉ VRBNE - PŘEDMĚSTÍ
2.8. KRUMLOVSKÉ PŘEDMĚSTÍ
2.6. MLÝNSKÉ
2.5. NOVÉ HODĚJOVICE
2.4. ROŽNOV
4. VENKOV
Litvínovice
Hrdějovice
Borek
Dasný
Cejkovice
Branišov
Homole
Vrato
Adamov
Libnič
Ostrava
Dobrá Voda u Českých Budějovic
Staré Hodějovice
Srubec
Roudné
Vočelna
Nedabyla
Doubravice
Dubičná
Hlinicová Hora
RUDOLFOV
Planá
Vidov
Kolinec
Kněžské Dvory
Nové Vrata
Nemanice
Na Světličce
Za Dvory
Pekárenská
Na Sídlišti
U Vltavy
Za potokem
Za Vltavou
Za Otrilem
Za Mlýnem
U Mlýna
Na Vrchu
U Hlinky
U Parku
U Pivovaru
U Nádraží
U Kostela
U Lesa
U Rybníka
U Stadionu
U Hřbitova
U Cihelny
U Zámku
U Vodárny
U Pily
U Mlýnského potoka
U Rybníčku
U Jezu
U Vinice
U Hájek
U Studánky
U Zvonice
U Kříže
U Lípy
U Potoka
U Hluboké cesty
U Dubové
U Borku