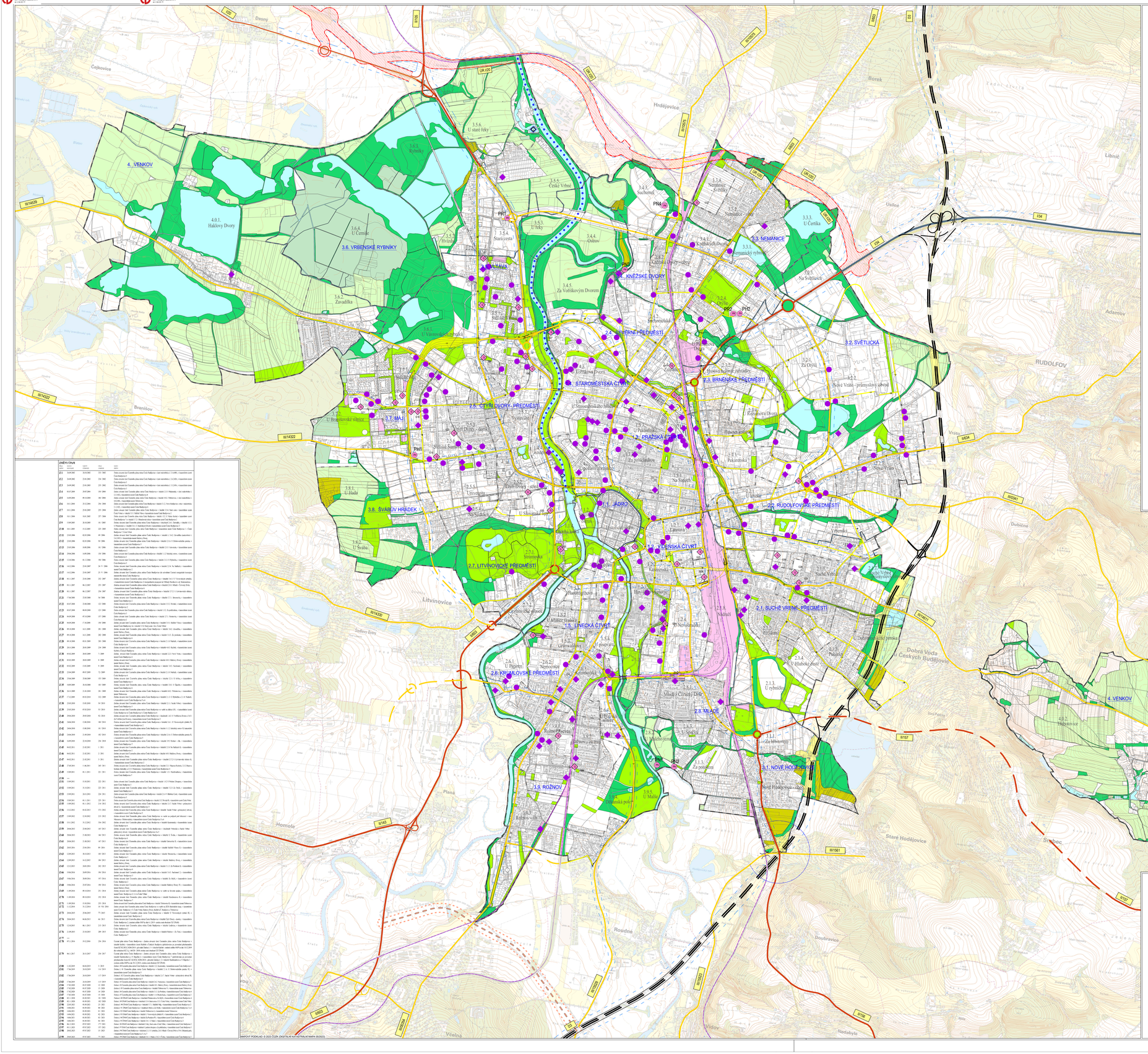
4. VENKOV
3.6. VRBENSKÉ RYBNÍKY
3.3. NEMANICE
1. KNĚŽSKÉ DVORY
2.4. SEVERNÍ PŘEDMĚSTÍ
3. STAROMĚSTSKÁ ČTVRŤ
2.5. ČTYŘ DVORY - PŘEDMĚSTÍ
3.7. MAJ
3.8. ŠVABŮV HRADEK
2.3. BRNĚNSKÉ PŘEDMĚSTÍ
2.2. SVĚTLICKÁ
1.1. JADRO
2.2. RUDOLFOVSKÉ PŘEDMĚSTÍ
1.2. VÍDEŇSKÁ ČTVRŤ
2.7. LITVÍNOVICKÉ PŘEDMĚSTÍ
1.5. LINECKÁ ČTVRŤ
2.1. SUCHÉ VRBNE - PŘEDMĚSTÍ
2.8. KRUMLOVSKÉ PŘEDMĚSTÍ
2.6. MLADÉ
3.1. NOVÉ HOLÉ - PŘEDMĚSTÍ
3.5. VLTAVA
3.3.3. U Čertíka
3.4.4. Ostrov
3.5.6. U staré feky
3.5.5. České Vrbno
4.0.1. Haklovy Dvory
3.6.4. U Cemše
3.6.2. Zavadilka
3.6.1. U Vrbenského rybníka
3.4.5. Za Voříškovým Dvorem
3.4.3. Suchomel
3.4.2. Čertovka - Nový sběrný dvůr
3.4.1. Nemanický - Světlický
3.3.2. Nemanice - jihozápad
3.3.1. Nemanický rybník
3.2.4. Dvůr
3.2.3. Kodešínských Dvorů
3.2.1. Za Dvorů
3.2.5. Na Světlicích
3.1.4. Sadovnické
3.1.3. U Vořišského dvora
3.1.2. Hlavní nádraží - západ
3.1.1. Hlavní nádraží - východ
3.5.1. Sídliště
3.5.2. Sídliště - sever
3.5.3. U Trhly
3.5.4. Stará cesta
3.5.7. U Hvězdy
3.2.6. Nové Vrato - průmyslový areál
3.2.2. Nové Vrato
3.2.7. Rokosovského
3.2.8. Hlavní nádraží - jihovýchod
3.1.5. Pekařská
3.1.6. U Lávky
3.1.7. Na Sídlišti
3.1.8. Hlavní nádraží - jihozápad
3.1.9. U Malše
3.1.10. U Rybníka
3.1.11. Za potokem
3.1.12. Vrbenská
3.1.13. Nové Hodějovice - průmyslový areál
3.1.14. Za Hodějovicemi
3.1.15. Nové Hodějovice - sever
3.1.16. Nové Hodějovice - jihovýchod
3.1.17. Nové Hodějovice - jihozápad
3.2.9. Nové Vrato - jihovýchod
3.2.10. Nové Vrato - jihozápad
3.2.11. Nové Vrato - sever
3.2.12. Nové Vrato - jihozápad
3.2.13. Nové Vrato - jihovýchod
3.2.14. Nové Vrato - sever
3.2.15. Nové Vrato - jihozápad
3.2.16. Nové Vrato - jihovýchod
3.2.17. Nové Vrato - sever
3.2.18. Nové Vrato - jihozápad
3.2.19. Nové Vrato - jihovýchod