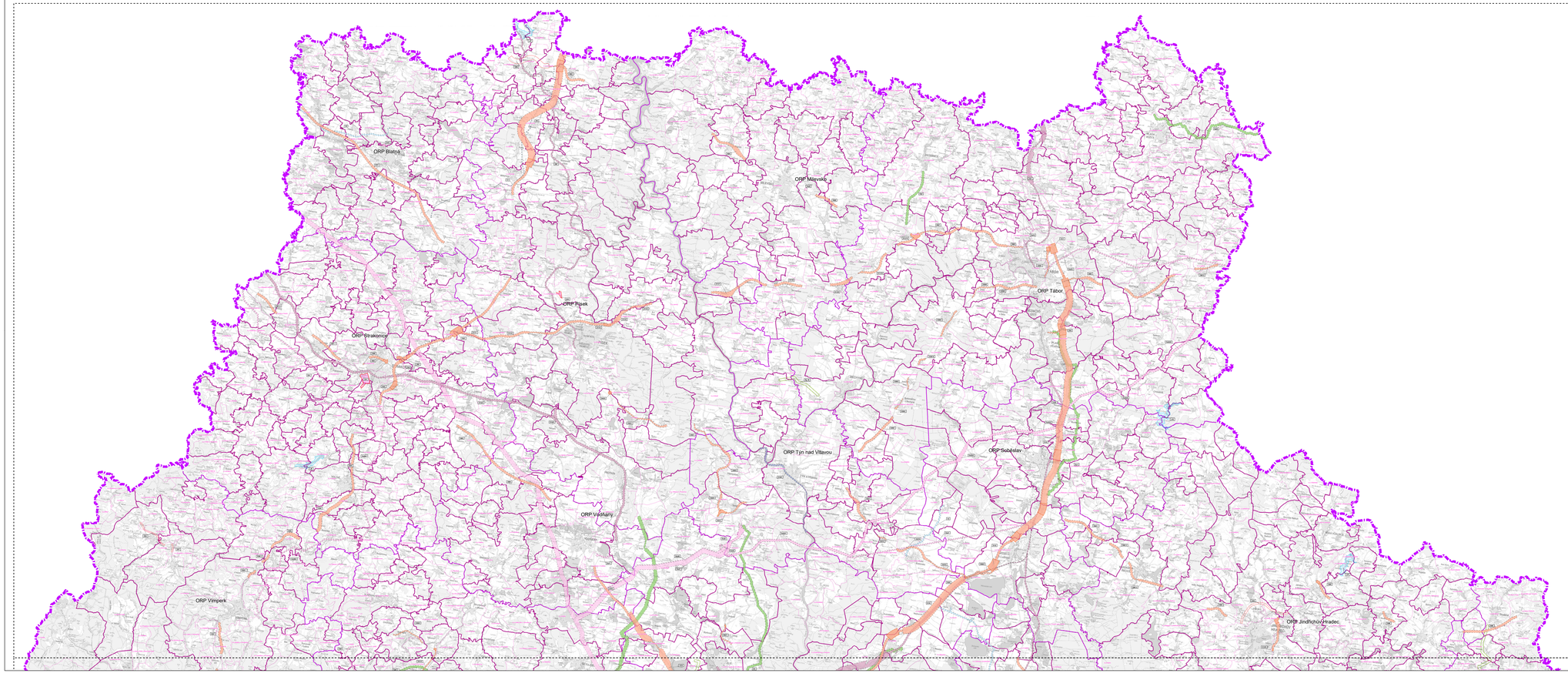

Podkladová data: Správní hranice © ČÚZK, 2013; Mapa RZM50 © ČÚZK, 2018

LEGENDA

JEVY INFORMATIVNÍ

- Hranice kraje
- Třeboň — Hranice správ. obvodů obcí s rozšíř. působností
- Hranice správního území obce
- k.ú.Rožov — Hranice katastrálního území

JEVY SCHVALOVANÉ

Vymezení rozvojových ploch

- DD1 — Plochy pro veřejnou dopravní infrastrukturu

Vymezení ploch a koridorů pro veřejnou technickou infrastrukturu

- EE1 — Plochy a koridory v oblasti elektroenergetiky
- EpnK — Koridory v oblasti zásobování plynem / teplem
- OM — Plochy v oblasti odkanalizování
- VT — Koridory v oblasti zásobování vodou

Vymezení ploch a koridorů pro veřejnou dopravní infrastrukturu

- DK — Koridory silniční dopravy
- Oseky v možnosti umístění křižovatek nadmístního významu
- DŽ — Koridory železniční dopravy
- DVB — Koridory vodní dopravy

Vymezení územních rezerv

- LR — Územní rezervy v oblasti zásobování vodou
- DIM — Územní rezervy pro dopravní infrastrukturu
- EpnR — Územní rezervy v oblasti zásobování plynem

Protipovodňová opatření

- PO — Protipovodňová opatření

S

3 - 1

Stránka 1 z 2

ZÁZNAM O ÚČINNOSTI:

Označení správního orgánu, který poslední aktualizaci vydal:	**ZASTUPITELSTVO JIHOČESKÉHO KRAJE**
Pořadové číslo poslední aktualizace:	7.
Datum nabytí účinnosti poslední aktualizace:	9. 4. 2021
Jméno a příjmení, funkce a podpis oprávněné úřední osoby pořizovatele: **ING. DANIELA REŽÁBKOVÁ** oddělení územního plánování Krajského úřadu Jihočeského kraje	otisk úředního razítka (pouze na oficiálních výtiscích)

Označení soudu, který rozsudek vydal:	**NEJVYŠŠÍ SPRÁVNÍ SOUD**
Označení rozsudku:	**1ास 19/2016 - 85**
Datum nabytí právní moci rozsudku:	18. 9. 2017

VYPRACOVAL:	**Krajský úřad - Jihočeský kraj** Odbor regionálního rozvoje, územního plánování a stavebního řádu Oddělení územního plánování	ZODPOVĚDNÝ PROJEKTANT:	**Ing.arch. Ludmila Šnejdová** A.T. - Architekti s.r.o. - Územní plánování I. autorizace 2003
ZODPOVĚDNÝ ŘEŠITEL:	Ing. Hana Burkartová ZÚ ORP, spol. s r. o. Č. Budějovice	ZODPOVĚDNÝ ŘEŠITEL:	Ing. Michal Hrdlička, Ing. Pavel Tomčíková AK Consulting Engineers, spol. s r. o., Praha
ZODPOVĚDNÝ ZAPROJEKTU ÚAPO:	Ing. Josef Kanyza ZUAPPO, Č. Budějovice	DÍLČÍ:	Ing. Vladimír Abelovič VIB s.r.o., Praha
POŘIZOVATEL:	Krajský úřad - Jihočeský kraj, Ing. Daniela Režábková		Jihočeský kraj Zámek Hluboká 370 01 Hluboká nad Vltavou e-mail: posta@kr-jihocesky.cz
	VÝKRES PLOCH A KORIDORŮ DOPRAVNÍ A TECHNICKÉ INFRASTRUKTURY (ve znění 1,2,3,5,6 a 7. aktualizace a rozsudku Nejvyššího správního soudu 1ास 15/2016-85)		ve vztahu k: 1, 2, 3, 5, 6 a 7. aktualizace a rozsudku Nejvyššího správního soudu 1ास 15/2016 - 85
			MĚŘÍTKO: 1 : 100 000
			DATUM: Březen 2021
			ČÍSLO PŘÍLOHY: 3