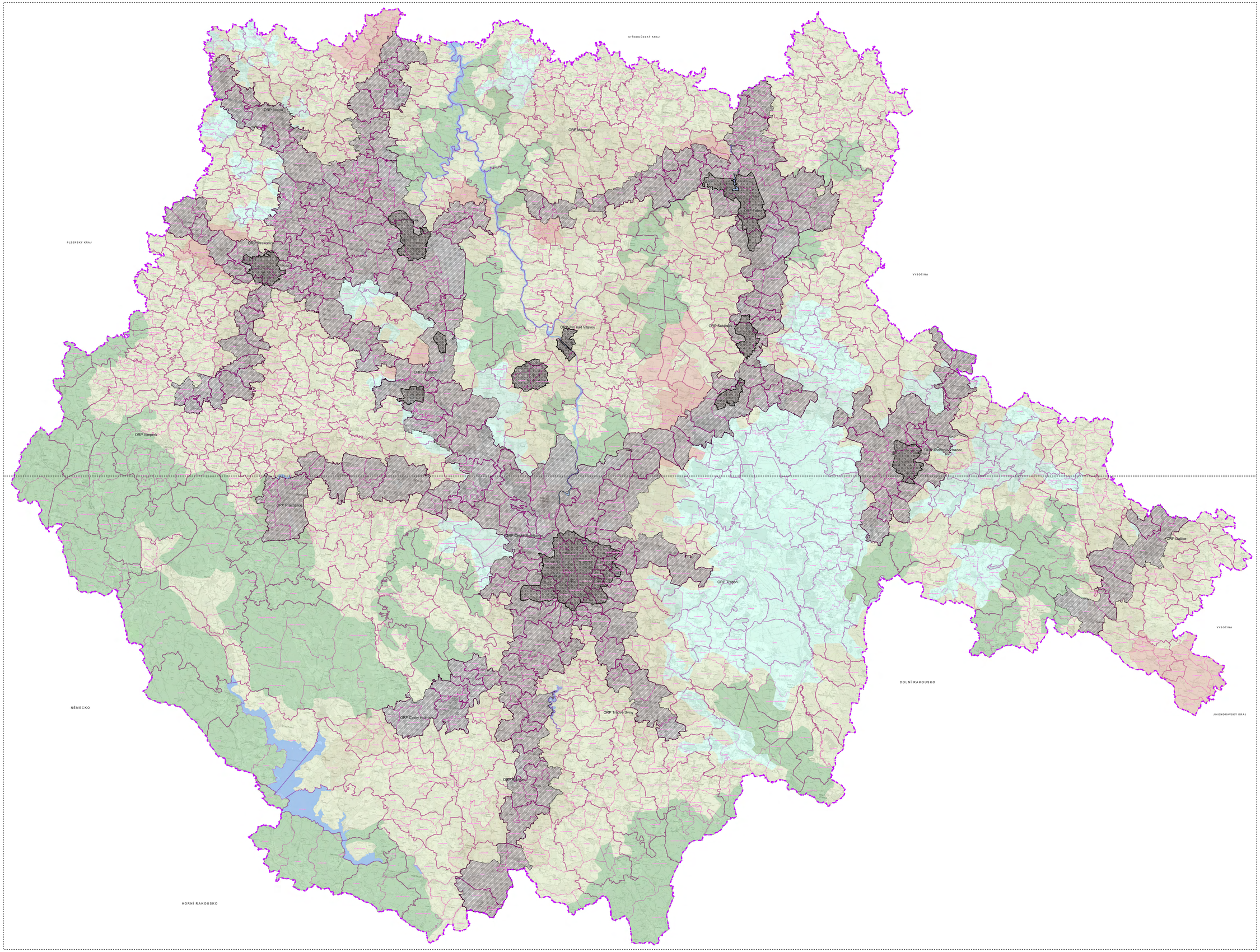

LEGENDA

JEVY INFORMATIVNÍ

HRANICE ÚZEMNÍCH JEDNOTEK

- Státní hranice
- Hranice kraje
- Písek — Hranice správ. obvodů obcí s rozšíř. působností
- Hranice správního území obce
- Hranice katastrálního území

JEVY SCHVALOVANÉ

KRAJINNÉ TYPY

- Lesní
- Lesopolní
- Polní
- Rybniční
- Silně urbanizovaná krajina
- Vodní (přehradní) nádrže
- Krajina s předpokládanou vyšší mírou urbanizace

PLOCHY PRO VTE A FVE

- Plochy vhodné pro umisťování větrných a fotovoltaických elektráren

S

ZÁZNAM O ÚČINNOSTI:

Označení správního orgánu, který poslední aktualizaci vydal:	ZASTUPITELSTVO JIHOČESKÉHO KRAJE
Pořadové číslo poslední aktualizace:	8.
Datum nabytí účinnosti poslední aktualizace:	5.10.2021
Jméno a příjmení, funkce a podpis oprávněné úřední osoby pořizovatele:	otisk úředního razítka (pouze na úředních výtiscích)
ING. VĚRA TŘÍSKOVÁ vedoucí oddělení územního plánování Krajského úřadu Jihočeského kraje	KRAJSKÝ ÚŘAD JIHOČESKÝ KRAJ

Označení soudu, který rozsudek vydal:	NEJVYŠŠÍ SPRÁVNÍ SOUD
Označení rozsudku:	1Ao 15/2016 - 85
Datum nabytí právní moci rozsudku:	18. 9. 2017

OBJEDNATEL:	Krajský úřad - Jihočeský kraj Odbor regionálního rozvoje, územního plánování a stavebního řádu Oddělení územního plánování	ZODPOVĚDNÝ PROJEKTANT:	Ing.arch. Ludmila Šnejdová A.T.- Architekty, A.S - Územní plánování U Autobusu 2202
ZODPOVĚDNÝ ŘEŠITEL:	Ing. Hana Bušková ZÚ ČRC, spol. s r.o., Č. Budějovice	SPOLUŘEŠITEL:	Ing. Michal Hrdlička, Ing. Petra Tomášková AP Consulting Engineers, spol. s r.o., Praha
ZODPOVĚDNÝ GEOINFORMATIK:	Ing. Josef Kolcun ELSAPRO, C. Budějovice	GRAF.:	Ing. Vladimír Máslová CUA s.r.o., Praha
PORIZOVATEL:	Krajský úřad - Jihočeský kraj, Ing. Věra Tříková		Jihočeský kraj U Zimního stadionu 1952/2 České Budějovice tel. 386 720 111 e-mail: podatelna@jihocesky.cz
VÝKRES TYPŮ KRAJIN PODLE STANOVENÝCH CÍLOVÝCH CHARAKTERISTIK (ve znění 1.,2.,3.,5.,6.,7. a 8. aktualizace a rozsudku Nejvyššího správního soudu 1Ao 15/2016-85)		ZÁPIS:	**po změně 1.,2.,3.,5.,6.,7. a 8. aktualizace a rozsudku Nejvyššího správního soudu 1Ao 15/2016 - 85**
		MĚŘÍTKO:	1 : 100 000
		DATUM:	Říjen 2021
		VÝKRES PŘÍLOHY:	5

Podkladová data: Správní hranice © ČÚZK, 2013; Mapa RZM50 © ČÚZK, 2018