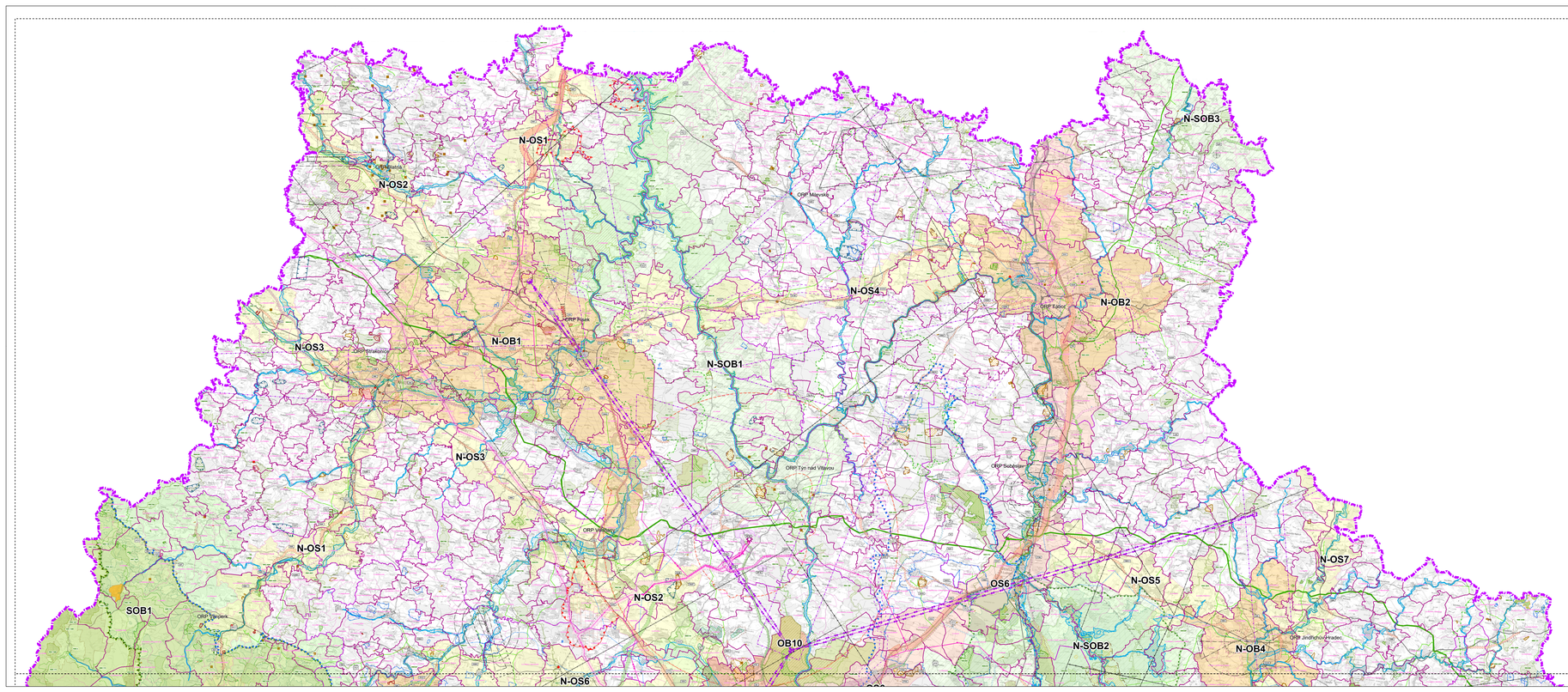

Podkladová data: Správní hranice © ČÚZK, 2013; Mapa RÚSES © ČÚZK, 2019

LEGENDA

JEVY INFORMATIVNÍ

- Hranice krajů
- Trboch: Hranice správ. obvodů obcí s rozšíř. působností
- Hranice správního území obce
- Hranice katastrálního území

Ochrana přírody a krajiny
- Národní park
- A - zóna přírodní (NP)
- B - zóna přírodě blízká (NP)
- Chráněná krajinná oblast
- I. zóna CHKO
- II. zóna CHKO
- Přírodní park
- Národní přírodní rezervace
- Přírodní rezervace
- Národní přírodní památka
- Přírodní památka
- Ochranné pásmo maloplošných zvláště chráněných území
- Evropsky významné lokality Natura 2000
- Ptačí lokality Natura2000

Záplavové území
- Záplavové území (Q100)

Ochrana ložisek nerostných surovin
- Dobývací prostor - těžený
- Dobývací prostor - netěžený
- B - výhradní ložisková území
- D - nevýhradní ložisková území
- Prognózní zdroj nerostných surovin (vyhrazené i nevyhrazené nerosty)
- Chráněná ložisková území
- Staré důlní dílo vč. ochranného pásma

Ochrana vod
- Chráněná oblast přirozené akumulace vod (CHOPAV)
- Ochr. pásmo vodního zdroje 1. stupně
- Ochr. pásmo vodního zdroje 2. stupně (příp. 2a, 2b)
- Ochr. pásmo vodního zdroje bez rozlišení
- Ochr. pásmo přírodního léčivého zdroje 1. stupně
- Ochr. pásmo přírodního léčivého zdroje II. stupně

Ochrana před nepříznivými geologickými vlivy
- Poddolované území (systém důlních děl)
- Sesuvná území (aktivní)

Zásobování plynem a teplem
- plynovod VTL do tlaku 40 barů včetně
- plynovod VTL s tlakem nad 40 barů

Produktovod
- Ochranné pásmo produktovodu

Zásobování vodou a odkanalizování
- Hlavní vodovodní řad včetně ochranného pásma
- Čistírna odpadních vod

Ochrana dopravní infrastruktury
- Hlukové ochranné pásmo letiště
- Ochranné pásmo letiště s omezením staveb vztyčujícím vedení VN a VVN
- Ochranné pásmo letiště k ochraně před nebezpečnými a klamavými světly
- Ochranné pásmo letiště s výškovým omezením staveb
- Ochranné pásmo letiště se zákazem staveb
- Ochranné pásmo letištního pozemního zařízení radionavigačního
- Dálnice vč. ochranného pásma
- Rychlostní komunikace vč. ochranného pásma
- Silnice I. třídy vč. ochranného pásma
- Silnice II. třídy vč. ochranného pásma
- Silnice II. třídy vč. ochranného pásma

Zneškodění živočišného prostředí
- Skládka odpadů včetně ochranného pásma
- Plocha areálu skládky odpadů
- Spalovna včetně ochranného pásma
- Pásmo hygienické ochrany MAPE
- Pásmo hygienické ochrany kalojemu
- Objekty nebo zařízení skupiny A, B a nebezp. těžkami
- Odkaliště vč. ochranného pásma

Ochrana památek
- Památka UNESCO
- Národní kulturní památka
- Krajinná památková zóna
- MPR - městská památková rezervace
- MPZ - městská památková zóna
- VPR - venrcová památková rezervace
- VPZ - venrcová památková zóna

Území zvláštních zájmů
- Zóna havarij. plánování parametru 2R nadzemní nádrže
- Hranice vojenského újezdu Boletice
- Zájmová území AČR
- Ochranná pásma radiových směrových spojů AČR
- Ochranné pásmo komunikačního zařízení AČR
- Ochranné pásmo střelnice - mimo VÚ Boletice
- Ochranné pásmo vojenského újezdu
- Letecké koridory

Ochrana léčebných lázní
- Vnitřní lázeňské území

Zásobování elektrickou energií
- Jaderná elektrárna Temelín
- Vedení elektrické energie 110 kV vč. ochran. pásma
- Vedení elektrické energie 220 kV vč. ochran. pásma
- Vedení elektrické energie 400 kV vč. ochran. pásma
- Vedení elektrické energie 750 kV vč. ochran. pásma
- 13km zóna havarijního plánování
- vnitřní zóna havarijního plánování 5km

Protipovodňová opatření
- Protipovodňová opatření (návr)

Plochy nadmístního významu - stav
- Plochy nadmístního významu pro výrobu průmysl
- Plochy nadmístního významu pro sport a rekreaci
- Plochy pro nadmístního významu odkanalizování

JEVY SCHVALOVANÉ

Vymezení rozvojových ploch
- DP1 Plochy pro veřejnou dopravní infrastrukturu
- SR1 Plochy nadmístního významu pro sport a rekreaci
- ATÚ Plochy nadmístního významu pro těžbu nerostných surovin
- NPAS Plochy nadmístního významu pro asanaci a asanační úpravy
- A21 Plochy nadmístního významu pro výrobu a průmysl

Vymezení ploch a koridorů pro veřejnou technickou infrastrukturu
- Ee1 Plochy a koridory v oblasti elektroenergetiky
- Eg1 Koridory v oblasti zásobování plynem / teplem
- Vo1 Plochy v oblasti odkanalizování
- Z1 Koridory v oblasti zásobování vodou

Vymezení ploch a koridorů pro veřejnou dopravní infrastrukturu
- Územky s možností umístění křižovatek nadmístního významu
- D4 Koridory silniční dopravy
- D47 Koridory železniční dopravy
- D14 Koridory vodní dopravy

Územní systém ekologické stability
- NBC/LF Biocentrum nadregionální
- RBC/GS Biocentrum regionální
- NBK/M Biokoridor nadregionální
- RBK/A Biokoridor regionální

Vymezení územních rezerv
- DZ4 Územní rezervy pro dopravní infrastrukturu
- ZTÚL Územní rezervy pro těžbu nerostných surovin
- LF Územní rezervy v oblasti zásobování vodou
- Eg41 Územní rezervy v oblasti zásobování plynem

Protipovodňová opatření
- Protipovodňová opatření

Rozvojové oblasti a osy
- OB10 Zpřesněné vymezení rozvojové oblasti republikového významu
- OS6 Zpřesněné vymezení rozvojové osy republikového významu
- N-OB1 Vymezení rozvojové oblasti nadmístního významu
- N-OS4 Vymezení rozvojové osy nadmístního významu

Specifické oblasti
- SOB1 Zpřesněné vymezení specifické oblasti republikového významu
- N-SOB1 Vymezení specifické oblasti nadmístního významu

Koordinační výkres

8-1

Stránka 1 z 2

S

ZÁZNAM O ÚČINNOSTI:

Označení správního orgánu, který pořídil aktualizaci výkr:	ZASTUPITELSTVO JIHOČESKÉHO KRAJE
Pořadové číslo poslední aktualizace:	6
Datum nabytí účinnosti poslední aktualizace:	7. 7. 2022
Jméno a příjmení, funkce a podpis oprávněné úřední osoby pořizovatele:	otisk úředního razítka (pouze na originálních výkresech)

ING. VĚRA TŘÍSKOVÁ
oddělení územního plánování Krajského úřadu Jihočeského kraje

Označení soudu, který rozhodně vydal:	NEJVYŠŠÍ SPRÁVNÍ SOUD
Označení rozsudku:	1As 15/2016 - 55
Datum nabytí právní moci rozsudku:	18. 9. 2017

ZPRACOVAL:	Krajský úřad - Jihočeský kraj Odbor regionálního rozvoje, územního plánování a stavebního řádu Oddělení územního plánování	Ing.arch. Ludmila Šmejdová Ing. Věra Třísková, Ing.arch. Jaroslava Kubíková	Jihočeský kraj U Zimního stadionu 1952/2 České Budějovice 370 76 e-mail: podatelna@kraj-jihocesky.cz
SPOLUPRACOVALI:	Ing. Hana Bučková RNDr. Jiří Kolbek, CSc. ZLOMEK, T. Sušice	Ing. Jiří Hrdlička, Ing. Petr Tomšíček Ing. Zdeněk Kučera, Ing. Jan Ivan, Praha Ing. Vladimír Mauriňák ÚAI, a.s., Praha	
PŘÍLOHOVÁ:	Krajský úřad - Jihočeský kraj, Ing. Věra Třísková		

KOORDINAČNÍ VÝKRES

(ve znění 1, 2, 3, 4, 5, 6, 7, 8 a 9 - aktualizace a rozsudku Nejvyššího správního soudu 1As 15/2016-55)

ČÍSLO ZAKÁZKY:	1 - 19 / 002
DATUM:	červenec 2022
ČÍSLO VÝKRESU:	8

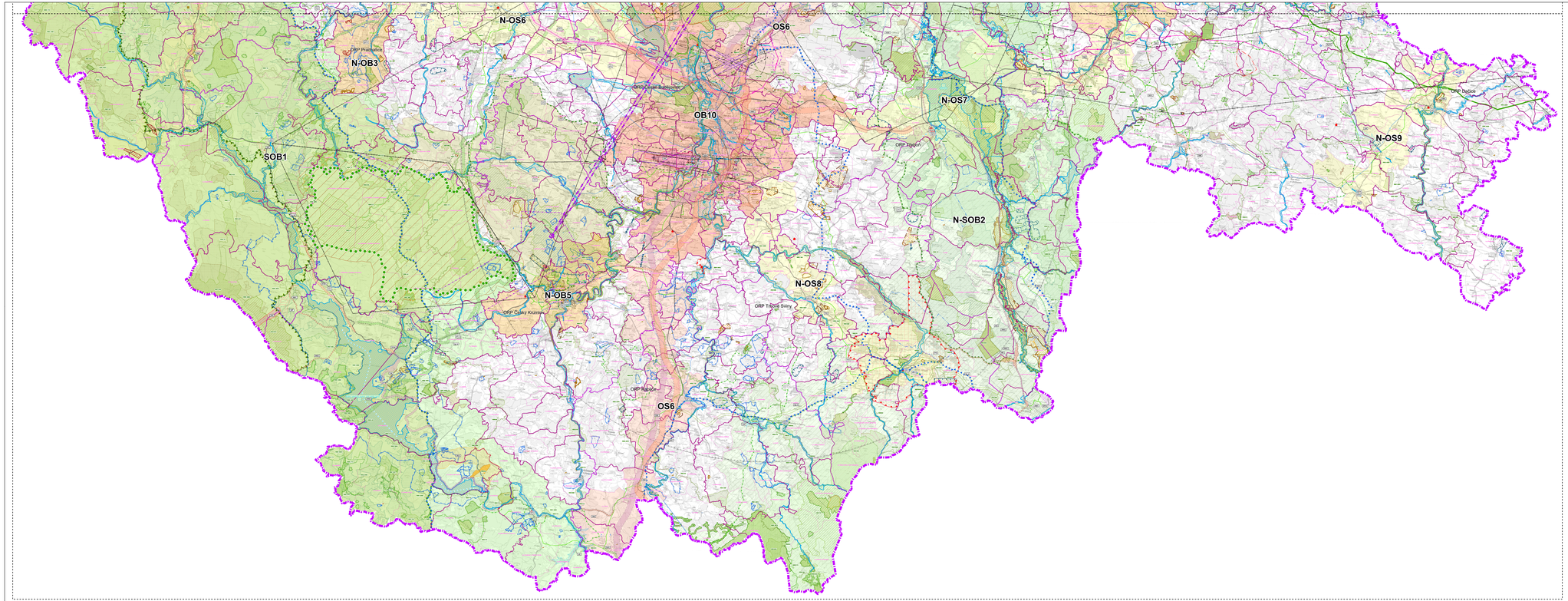

Podkladová data: Správní hranice © ČÚZK, 2013; Mapa RÚSES © ČÚZK, 2018

LEGENDA

JEVY INFORMATIVNÍ

- Hranice krajů
- Hranice správ. obvodů obcí s rozšíř. působností
- Hranice katastrálního území

Ochrana přírody a krajiny
- Národní park
- A – zóna přísné (NP)
- B – zóna přírodě blízká (NP)
- Chráněná krajinná oblast
- I. zóna CHKO
- II. zóna CHKO
- Přírodní park
- Národní přírodní rezervace
- Přírodní rezervace
- Národní přírodní památka
- Přírodní památka
- Ochranné pásmo maloplošných zvláště chráněných území
- Evropsky významné lokality Natura 2000
- Ptačí lokality Natura2000

Záplavové území
- Záplavové území (Q100)

Ochrana ložisek nerostných surovin
- Dobývací prostor – těžený
- Dobývací prostor – netěžený
- B – výhradní ložiska
- D – nevýhradní evidovaná ložiska
- Prognózní zdroj nerostných surovin (vyhrazené i nevyhrazené nerosty)
- Chráněná ložiskové území
- Staré důlní dílo vč. ochranného pásma

Ochrana vod
- Chráněná oblast přirozené akumulace vod (CHOPAV)
- Ochr. pásmo vodního zdroje 1. stupně
- Ochr. pásmo vodního zdroje 2. stupně (příp. 2a, 2b)
- Ochr. pásmo vodního zdroje bez rozlišení
- Ochr. pásmo přírodního léčivého zdroje 1. stupně
- Ochr. pásmo přírodního léčivého zdroje II. stupně

Ochrana před nepříznivými geologickými vlivy
- Poddolované území (systém důlních děl)
- Sesuvné území (aktivní)

Zásobování plynem a teplem
- plynovod VTL do tlaku 40 barů včetně
- plynovod VTL s tlakem nad 40 barů

Produktovod
- Ochranné pásmo produktovodu

Zásobování vodou a odkanalizování
- Hlavní vodovodní řad včetně ochranného pásma
- Čistírna odpadních vod

Ochrana dopravní infrastruktury
- Hlukové ochranné pásmo letiště
- Ochranné pásmo letiště s omezením staveb vzdušných vedení VN a VVN
- Ochranné pásmo letiště k ochraně před nebezpečnými a klamavými světly
- Ochranné pásmo letiště s výškovým omezením staveb
- Ochranné pásmo letiště se zákazem staveb
- Ochranné pásmo letištního pozemního zařízení radionavigačního
- Dálnice vč. ochranného pásma
- Rychlostní komunikace vč. ochranného pásma
- Silnice I. třídy vč. ochranného pásma
- Silnice II. třídy vč. ochranného pásma
- Silnice II. třídy vč. ochranného pásma

Znečištění životního prostředí
- Skládka odpadů včetně ochranného pásma
- Plocha areálu skládky odpadů
- Spalovna včetně ochranného pásma
- Pásmo hygienické ochrany MAPE
- Pásmo hygienické ochrany kalojemu
- Objekty nebo zařízení skupiny A, B s nebezp. látkami
- Odkaliště vč. ochranného pásma

Ochrana památek
- Památka UNESCO
- Národní kulturní památka
- Krajinná památková zóna
- MPR – městská památková rezervace
- MPZ – městská památková zóna
- VPR – venrcová památková rezervace
- VPZ – venrcová památková zóna

Území zvláštních zájmů
- Zóna havarij. plánování parametru 2R nadzemní nádrže
- Hranice vojenského újezdu Boletice
- Zájmová území AČR
- Ochranná pásma radiových směrových spojů AČR
- Ochranné pásmo komunikačního zařízení AČR
- Ochranné pásmo střelnice - mimo VÚ Boletice
- Ochranné pásmo vojenského újezdu
- Letecké koridory

Ochrana léčivých látek
- Vnitřní ochranná území

Zásobování elektrickou energií
- Jaderná elektrárna Temelín
- Vedení elektrické energie 110 kV vč. ochran. pásma
- Vedení elektrické energie 220 kV vč. ochran. pásma
- Vedení elektrické energie 400 kV vč. ochran. pásma
- Vedení elektrické energie 750 kV vč. ochran. pásma
- 13km zóna havarijního plánování
- vnitřní zóna havarijního plánování 5km

Protipovodňová opatření
- Protipovodňová opatření (návr)

Plochy nadmístního významu - stav
- Plochy nadmístního významu pro výrobu průmysl
- Plochy nadmístního významu pro sport a rekreaci
- Plochy pro nadmístního významu odkanalizování

JEVY SCHVALOVANÉ

Vymezení rozvojových ploch
- DP1 Plochy pro veřejnou dopravní infrastrukturu
- SR1 Plochy nadmístního významu pro sport a rekreaci
- ATÚ Plochy nadmístního významu pro těžbu nerostných surovin
- NPA2 Plochy nadmístního významu pro asanaci a asanační úpravy
- A2 Plochy nadmístního významu pro výrobu a průmysl

Vymezení ploch a koridorů pro veřejnou technickou infrastrukturu
- Exp1 Plochy a koridory v oblasti elektroenergetiky
- Exp3 Koridory v oblasti zásobování plynem / teplem
- VH1 Plochy v oblasti odkanalizování
- V1 Koridory v oblasti zásobování vodou

Vymezení ploch a koridorů pro veřejnou dopravní infrastrukturu
- Úseky s možností umístění křižovatek nadmístního významu
- D4 Koridory silniční dopravy
- DŽ1 Koridory železniční dopravy
- D1 Koridory vodní dopravy

Územní systém ekologické stability
- MEGA Biocentrum nadregionální
- REGIO Biocentrum regionální
- NBK Biokoridor nadregionální
- RBK Biokoridor regionální

Vymezení územních rezerv
- DP4 Územní rezervy pro dopravní infrastrukturu
- ATÚ Územní rezervy pro těžbu nerostných surovin
- LP Územní rezervy v oblasti zásobování vodou
- Exp1 Územní rezervy v oblasti zásobování plynem

Protipovodňová opatření
- Protipovodňová opatření

Rozvojové oblasti a osy
- OB10 Zpřesněné vymezení rozvojové oblasti republikového významu
- OS6 Zpřesněné vymezení rozvojové osy republikového významu
- N-OB1 Vymezení rozvojové oblasti nadmístního významu
- N-OS4 Vymezení rozvojové osy nadmístního významu

Specifické oblasti
- SOB1 Zpřesněné vymezení specifické oblasti republikového významu
- N-SOB1 Vymezení specifické oblasti nadmístního významu

Koordinační výkres

8-2

Stránka 2 z 2

S

ZÁZNAM O ÚČINNOSTI:

Označení správního orgánu, který pořídil aktualizaci výkr.	ZASTUPITELSTVO JIHOČESKÉHO KRAJE
Pořadové číslo poslední aktualizace:	6
Datum nabytí účinnosti poslední aktualizace:	7. 7. 2022
Jméno a příjmení, funkce a podpis oprávněné úřední osoby pořizovatele:	ING. VĚRA TŘÍSKOVÁ, oddělení územního plánování Krajského úřadu Jihočeského kraje
otisk úředního razítka (pouze na originálních výtiscích)	

Označení soudu, který rozhodně vydal:	NEJVYŠŠÍ SPRÁVNÍ SOUD
Označení rozsudku:	1As 15/2016 - 55
Datum nabytí právní moci rozsudku:	18. 9. 2017

ZPRACOVAL:	Krajský úřad - Jihočeský kraj Odbor regionálního rozvoje, územního plánování a stavebního řádu Oddělení územního plánování	ZODPOVĚDNÝ PROJEKTANT:	Ing.arch. Ludmila Šmejkalová autorizovaný architekt ČKA 02
SPOLUPRACOVALI:	Ing. Alena Bučková RNDr. Jiří Kučera Ing. Jaroslava Kubíková Ing. Jaroslav Kubín Ing. Jaroslav Pavlík Ing. Jaroslav Vlasák Ing. Jaroslav Zeman Ing. Jaroslav Zeman Ing. Jaroslav Zeman