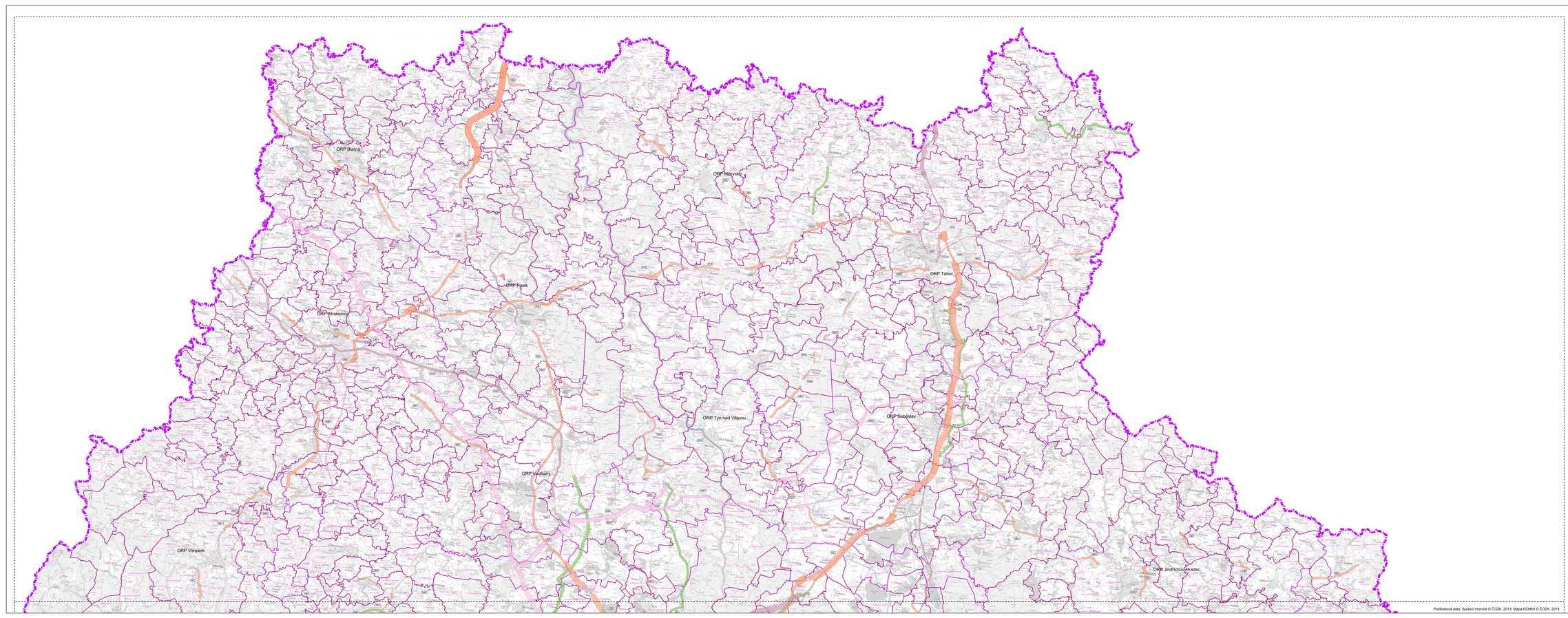

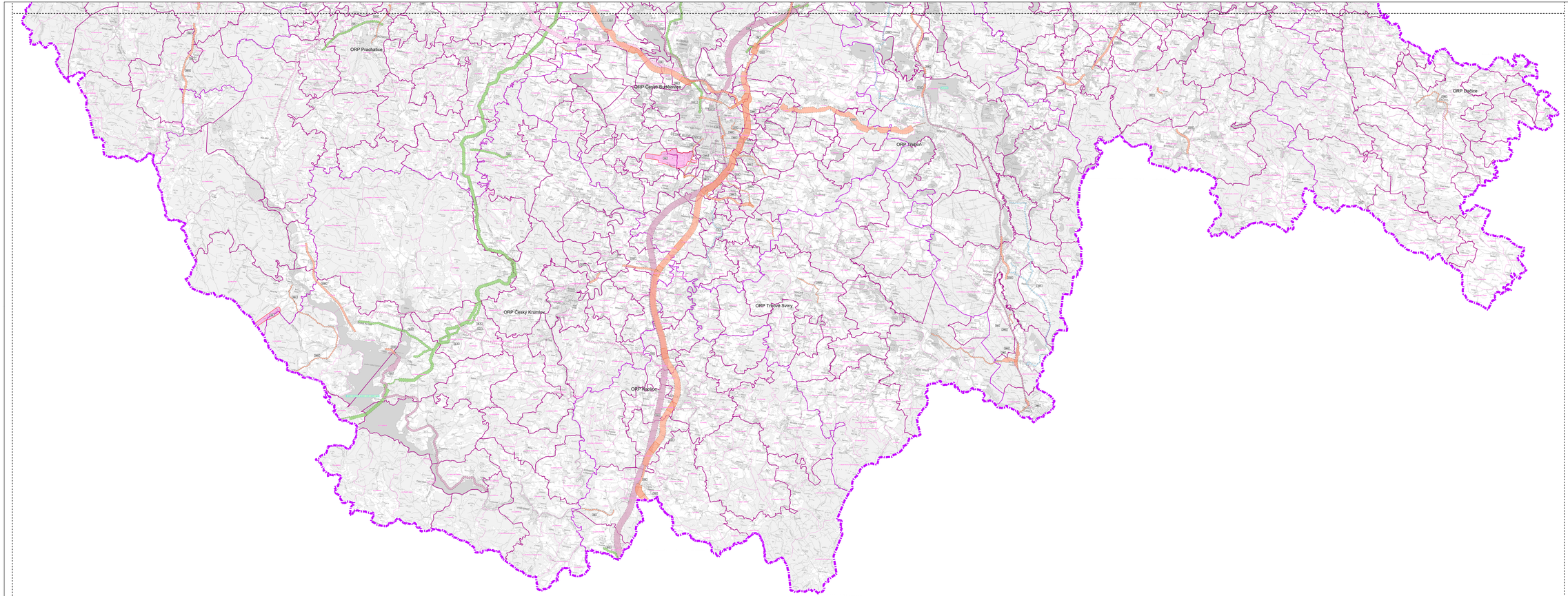

ORP Blatná
ORP Milevsko
ORP Tábor
ORP Písek
ORP Strakonice
ORP Týn nad Vltavou
ORP Soběslav
ORP Vodňany
ORP Vimperk
ORP Jindřichův Hradec

Podkladová data: Správní hranice © ČÚZK, 2013; Mapa RZM50 © ČÚZK, 2018

LEGENDA

JEVY INFORMATIVNÍ

▭	Hranice kraje
Třeboň	Hranice správ. obvodů obcí s rozšíř. působností
▭	Hranice správního území obce
k.ú.Římov	Hranice katastrálního území

JEVY SCHVALOVANÉ

Vymezení rozvojových ploch

D20	Plochy pro veřejnou dopravní infrastrukturu

Vymezení ploch a koridorů pro veřejnou technickou infrastrukturu

Ee2	Plochy a koridory v oblasti elektroenergetiky
Ep10	Koridory v oblasti zásobování plynem / teplem
V44	Plochy v oblasti odkanalizování
V1	Koridory v oblasti zásobování vodou

Vymezení ploch a koridorů pro veřejnou dopravní infrastrukturu

D4	Koridory silniční dopravy
▨	Úseky s možností umístění křižovatek nadmístního významu
D87	Koridory železniční dopravy
D18	Koridory vodní dopravy

S

6 - 1

Stránka 1 z 2

ZÁZNAM O ÚČINNOSTI:

Označení správního orgánu, který poslední aktualizaci vydal:	**ZASTUPITELSTVO JIHOČESKÉHO KRAJE**
Pořadové číslo poslední aktualizace:	9.
Datum nabytí účinnosti poslední aktualizace:	7. 7. 2022
Jméno a příjmení, funkce a podpis oprávněné úřední osoby pořizovatele: **ING. VĚRA TŘÍSKOVÁ** oddělení územního plánování Krajského úřadu Jihočeského kraje	otisk úředního razítka (pouze na oficiálních výtiscích) (1)

Označení soudu, který rozsudek vydal:	**NEJVYŠŠÍ SPRÁVNÍ SOUD**
Označení rozsudku:	**1As 15/2016 - 85**
Datum nabytí právní moci rozsudku:	18. 9. 2017

VYPRACOVAL: **Krajský úřad - Jihočeský kraj**
Odbor regionálního rozvoje, územního plánování a stavebního řádu
Oddělení územního plánování

ZODPOVĚDNÝ PROJEKTANT: **Ing.arch. Ludmila Šnejdová**
A.1 - Architektura, A.2 - Územní plánování
č. autorizace: 2803

VODOHOSPODÁŘSKÉ ŘEŠENÍ: Ing. Hana Budínová, EKO EKO, spol. s r.o., Č. Budějovice

DOPRAVNÍ ŘEŠENÍ: Ing. Michal Hrdlička, Ing. Pavla Tomíčková, IKP Consulting Engineers, spol s r.o., Praha

ZÁSOBOVÁNÍ ELEKTRICKOU ENERGIÍ: Ing. Josef Karpyta, ELENERG, Č. Budějovice

ÚSES: Ing. Vladimír Mackovič, U-24, s.r.o., Praha

Jihočeský kraj
U Zimního stadionu 1952/2
České Budějovice
tel. 386 720 111
e-mail: posta@kraj-jihocesky.cz

POŘIZOVATEL: Krajský úřad - Jihočeský kraj, Ing. Věra Trísková

STUPEŇ: po 1., 2., 3., 5., 6., 7. 8. a 9. aktualizaci a rozsudku Nejvyššího správního soudu 1 As 15/2016 - 85

MĚŘÍTKO: 1 : 100 000

DATUM: červenec 2022

ČÍSLO VÝKRESU: 6

VÝKRES VEŘEJNĚ PROSPĚŠNÝCH STAVEB, OPATŘENÍ A ASANACÍ

(ve znění 1.,2.,3. 5., 6., 7., 8 a 9.. aktualizace a rozsudku Nejvyššího správního soudu 1As 15/2016-85)

ORP Prachatice
ORP České Budějovice
ORP Třeboň
ORP Dačice
ORP Český Krumlov
ORP Trhové Sviny
ORP Kaplice
D5/8
D5/9
D5/10
D31/2
Ep6
D35/6
D35/3
D7/5
D7/6
Ee8
Et1
D14/1
D3/4
Ep7
D1/5
V44
D88/1
D7/7.1
D7/7.2
D3/5
D63/2
D63/3
D7/8
D57
D20
Ee34
D43/1
D1/6
D26/1
D42/1
D26/2
D42/2
V5
D13/1
D13/2
D12/1
V23/2
D10/1
D10/2
D10/3
D10/4
V23/1
D12/4.1
D12/4.2
D12/5
D27/1
D27/2
D38/2
Ee38
D17
D15
Ep11
D13/5
D65/1
D65/2
D83
D13/4
D16
Ep 12
Ee13
Ep 26
Ep 10
Ep14
D90
Ee3
D3/6
D2/1
D2/2
D2/3
D42/8
Ee4
D84/3
D84/2
D85
D84/1
Zvýšení retenčního prostoru vodní nádrže Lipno

Podkladová data: Správní hranice © ČÚZK, 2013; Mapa RZM50 © ČÚZK, 2018

LEGENDA

JEVY INFORMATIVNÍ

- Hranice kraje
- Třeboň — Hranice správ. obvodů obcí s rozšíř. působností
- Hranice správního území obce
- k.ú.Římov — Hranice katastrálního území

JEVY SCHVALOVANÉ

Vymezení rozvojových ploch

- D20 — Plochy pro veřejnou dopravní infrastrukturu

Vymezení ploch a koridorů pro veřejnou technickou infrastrukturu

- Ee2 — Plochy a koridory v oblasti elektroenergetiky
- Ep10 — Koridory v oblasti zásobování plynem / teplem
- V44 — Plochy v oblasti odkanalizování
- V1 — Koridory v oblasti zásobování vodou

Vymezení ploch a koridorů pro veřejnou dopravní infrastrukturu

- D4 — Koridory silniční dopravy
- ▨ — Úseky s možností umístění křižovatek nadmístního významu
- D87 — Koridory železniční dopravy
- D18 — Koridory vodní dopravy

S

6-2

Stránka 2 z 2

ZÁZNAM O ÚČINNOSTI:

Označení správního orgánu, který poslední aktualizaci vydal:	**ZASTUPITELSTVO JIHOČESKÉHO KRAJE**
Pořadové číslo poslední aktualizace:	9.
Datum nabytí účinnosti poslední aktualizace:	7. 7. 2022
Jméno a příjmení, funkce a podpis oprávněné úřední osoby pořizovatele: **ING. VĚRA TŘÍSKOVÁ** oddělení územního plánování Krajského úřadu Jihočeského kraje	otisk úředního razítka (pouze na oficiálních výtiscích) KRAJSKÝ ÚŘAD JIHOČESKÝ KRAJ (1)

Označení soudu, který rozsudek vydal:	**NEJVYŠŠÍ SPRÁVNÍ SOUD**
Označení rozsudku:	**1As 15/2016 - 85**
Datum nabytí právní moci rozsudku:	18. 9. 2017

VYPRACOVAL: **Krajský úřad - Jihočeský kraj**
Odbor regionálního rozvoje, územního plánování a stavebního řádu
Oddělení územního plánování

ZODPOVĚDNÝ PROJEKTANT: **Ing.arch. Ludmila Šnejdová**
A.1 - Architektura, A.2 - Územní plánování
č. autorizace: 2803

VODOHOSPODÁŘSKÉ ŘEŠENÍ: *Ing. Hana Budínová, EKO EKO, spol. s r.o., Č. Budějovice*

ZÁSOBOVÁNÍ ELEKTRICKOU ENERGIÍ: *Ing. Josef Karpyta, ELENERG, Č. Budějovice*

DOPRAVNÍ ŘEŠENÍ: *Ing. Michal Hrdlička, Ing. Pavla Tomíčková, IKP Consulting Engineers, spol s r.o., Praha*

ÚSES: *Ing. Vladimír Mackovič, U-24, s.r.o., Praha*

Jihočeský kraj
U Zimního stadionu 1952/2
České Budějovice
tel. 386 720 111
e-mail: posta@kraj-jihocesky.cz

POŘIZOVATEL: Krajský úřad - Jihočeský kraj, Ing. Věra Třísková

VÝKRES VEŘEJNĚ PROSPĚŠNÝCH STAVEB, OPATŘENÍ A ASANACÍ

(ve znění 1.,2.,3. 5., 6., 7., 8 a 9.. aktualizace a rozsudku Nejvyššího správního soudu 1As 15/2016-85)

STUPEŇ: **po 1., 2., 3., 5., 6., 7. 8. a 9. aktualizaci a rozsudku Nejvyššího správního soudu 1 As 15/2016 - 85**

MĚŘÍTKO: **1 : 100 000**

DATUM: **červenec 2022**

ČÍSLO VÝKRESU:

Elektronický podpis - 18.7.2022
Certifikát autora podpisu :
Jméno : Věra Třísková
Vydal : PostSignum Qualified CA 4
Platnost do : 15.11.2022 08:21:41-000 +01:00