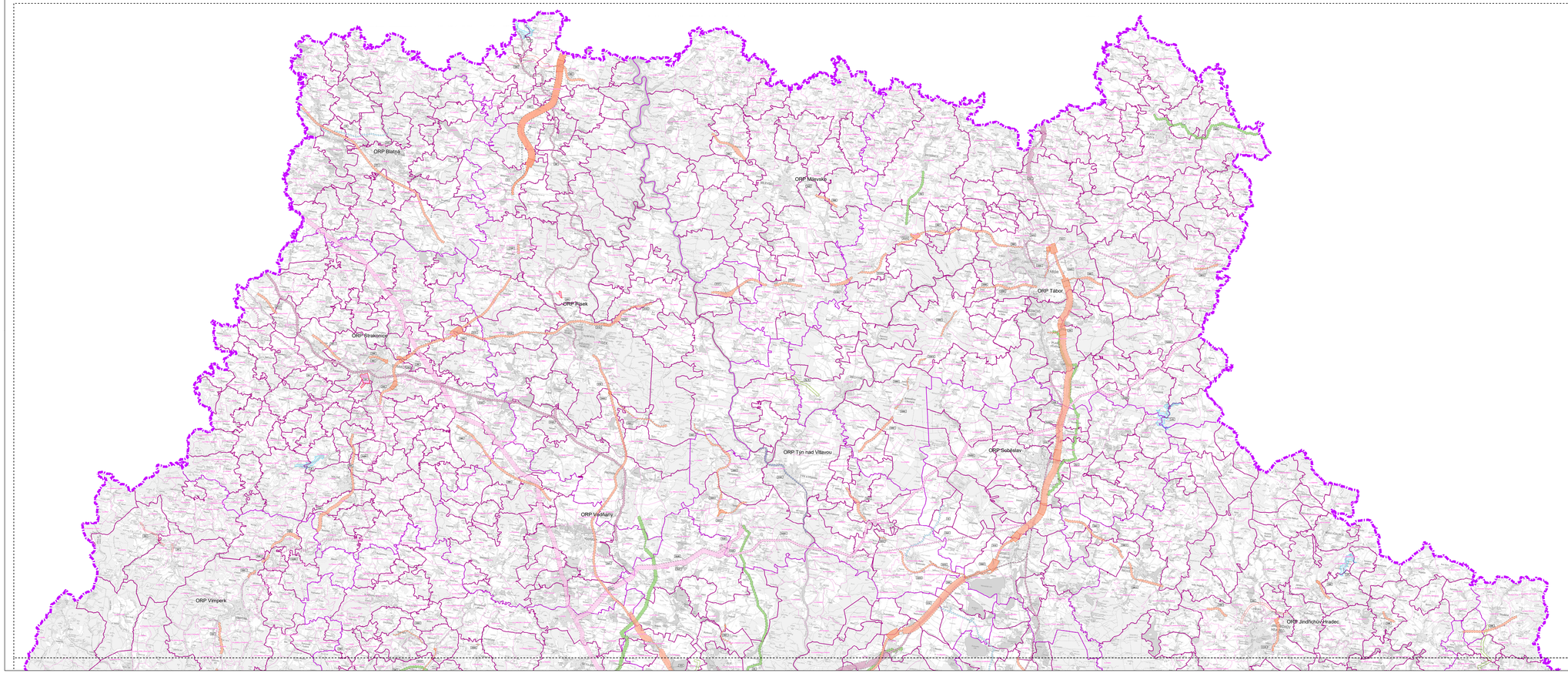

Podkladová data: Správní hranice © ČÚZK, 2013; Mapa RZM50 © ČÚZK, 2018

LEGENDA

JEVY INFORMATIVNÍ

- Hranice kraje
- Třeboň — Hranice správ. obvodů obcí s rozšíř. působností
- Hranice správního území obce
- k.ú.Rožov — Hranice katastrálního území

JEVY SCHVALOVANÉ

Vymezení rozvojových ploch

- DD1 — Plochy pro veřejnou dopravní infrastrukturu

Vymezení ploch a koridorů pro veřejnou technickou infrastrukturu

- EI01 — Plochy a koridory v oblasti elektroenergetiky
- EpT/E — Koridory v oblasti zásobování plynem / teplem
- OI04 — Plochy v oblasti odkanalizování
- VI1 — Koridory v oblasti zásobování vodou

Vymezení ploch a koridorů pro veřejnou dopravní infrastrukturu

- DK — Koridory silniční dopravy
- Okeky s možností umístění křižovatek nadmístního významu
- DŽ1 — Koridory železniční dopravy
- DV4 — Koridory vodní dopravy

Vymezení územních rezerv

- LR — Územní rezervy v oblasti zásobování vodou
- DOM — Územní rezervy pro dopravní infrastrukturu
- EpR1 — Územní rezervy v oblasti zásobování plynem

Protipovodňová opatření

- Tp — Protipovodňová opatření

S

3 - 1

Stránka 1 z 2

ZÁZNAM O ÚČINNOSTI:

Označení správního orgánu, který poslední aktualizaci vydal:	**ZASTUPITELSTVO JIHOČESKÉHO KRAJE**
Pořadové číslo poslední aktualizace:	9
Datum nabytí účinnosti poslední aktualizace:	7. 7. 2022
Jméno a příjmení, funkce a podpis oprávněné úřední osoby pořizovatele: **ING. VĚRA TŘÍSKOVÁ** odborný územního plánování Krajského úřadu Jihočeského kraje	otisk úředního razítka (pouze na oficiálních výtiscích): KRAJSKÝ ÚŘAD JIHOČESKÝ KRAJ

Označení soudu, který rozsudek vydal:	**NEJVYŠŠÍ SPRÁVNÍ SOUD**
Označení rozsudku:	**1ास 15/2016 - 85**
Datum nabytí právní moci rozsudku:	18. 9. 2017

VYPRACOVAL:	**Krajský úřad - Jihočeský kraj** Odbor regionálního rozvoje, územního plánování a stavebního řádu Oddělení územního plánování	ZODPOVĚDNÝ ARCHITEKT:	**Ing.arch. Ludmila Šnejdová** A.1 - Architekta, A.2 - Územní plánování 1. autorizace 2003
ZODPOVĚDNÝ ŘEŠITEL:	Ing. Hana Kahoun ENVIRO spol. s r. o., Č. Budějovice	ZODPOVĚDNÝ ŘEŠITEL:	Ing. Michal Hrdlička, Ing. Pavel Tomášek AK Consulting Engineers spol. s r. o., Praha
ZPRACOVATEL DOPRAVNÍ ANALÝZY:	Ing. Josef Kanyza ELANRAL Č. Budějovice	CEDI:	Ing. Vladimír Macourek CEDI s.r.o., Praha
PŘEDSEDA:	Krajský úřad - Jihočeský kraj, Ing. Věra Třísková		Jihočeský kraj Zámek Hluboká 370 01 Hluboká nad Vltavou tel.: 386 720 111 e-mail: posta@kr-jihocesky.cz
			AT 1, 2, 3, 4, 5, 6, 7, 8 - 2 autorizace v rozsahu autorizace dle zákona č. 360/92 Sb.
	VÝKRES PLOCH A KORIDORŮ DOPRAVNÍ A TECHNICKÉ INFRASTRUKTURY (ve zdění 1,2,3,5,6,7,8 a 9 aktualizace a rozsahu Nejvyššího správního soudu Vlu 15/2016-85)	MĚŘÍTKO:	1 : 100 000
		DATUM:	prosinec 2022
		ČÍSLO VÝKRESU:	3

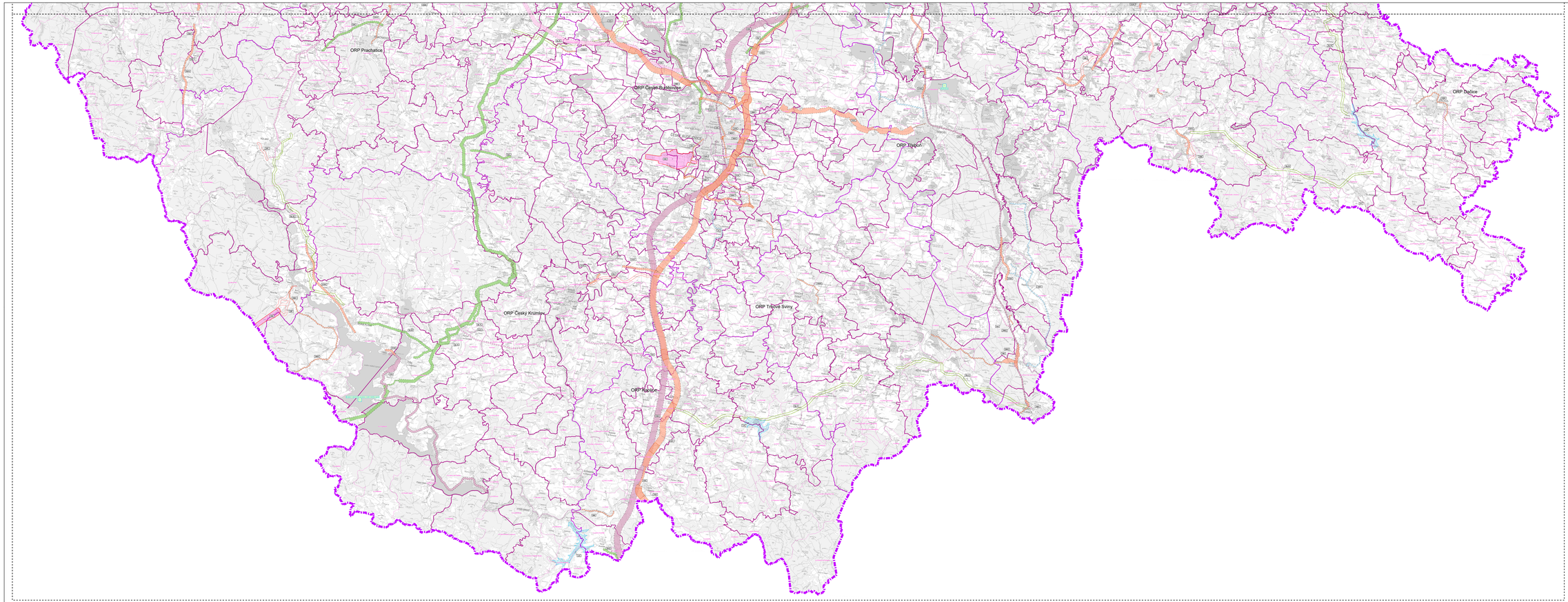

LEGENDA

JEVY INFORMATIVNÍ

- Hranice kraje
- Hranice správního území obce
- Třeboň — Hranice správ. obvodů obcí s rozšíř. působností
- k.ú.Rožov — Hranice katastrálního území

JEVY SCHVALOVANÉ

Vymezení rozvojových ploch

- DD1 — Plochy pro veřejnou dopravní infrastrukturu

Vymezení ploch a koridorů pro veřejnou technickou infrastrukturu

- EE1 — Plochy a koridory v oblasti elektroenergetiky
- EpH1 — Koridory v oblasti zásobování plynem / teplem
- OV1 — Plochy v oblasti odkanalizování
- V1 — Koridory v oblasti zásobování vodou

Vymezení ploch a koridorů pro veřejnou dopravní infrastrukturu

- D1 — Koridory silniční dopravy
- Oseky v možnosti umístění křižovatek nadmístního významu
- DŽ1 — Koridory železniční dopravy
- DV1 — Koridory vodní dopravy

Vymezení územních rezerv

- UR — Územní rezervy v oblasti zásobování vodou
- ÚRD — Územní rezervy pro dopravní infrastrukturu
- EpHr — Územní rezervy v oblasti zásobování plynem

Protipovodňová opatření

- Pl, S — Protipovodňová opatření

S

3 - 2

Stránka 2 z 2

ZÁZNAM O ÚČINNOSTI:

Označení správního orgánu, který poslední aktualizaci vydal:	**ZASTUPITELSTVO JIHOČESKÉHO KRAJE**
Pořadové číslo poslední aktualizace:	9
Datum nabytí účinnosti poslední aktualizace:	7. 7. 2022
Jméno a příjmení, funkce a podpis oprávněné úřední osoby pořizovatele: **ING. VĚRA TŘÍSKOVÁ** odborný územního plánování Krajského úřadu Jihočeského kraje	otisk úředního razítka (pouze na oficiálních výtiscích): KRAJSKÝ ÚŘAD JIHOČESKÝ KRAJ

Označení soudu, který rozsudek vydal:	**NEJVYŠŠÍ SPRÁVNÍ SOUD**
Označení rozhodnutí:	**1ास 15/2016 - 85**
Datum nabytí právní moci rozsudku:	18. 9. 2017

VYPRACOVAL:	**Krajský úřad - Jihočeský kraj** Odbor regionálního rozvoje, územního plánování a stavebního řádu Oddělení územního plánování	ZODPOVĚDNÝ PROJEKTANT:	**Ing.arch. Ludmila Šnejdová** A.1 - Architektura, A.2 - Územní plánování I. autorisace 2383
ZODPOVĚDNÝ ŘEŠITEL:	Ing. Věra Šuhrová ZÚ,SPR, tel. 3 11, Č. Budějovice	ZODPOVĚDNÝ ŘEŠITEL:	Ing. Olga Hrdlička, Ing. Pavel Tomášek AF-Consulting Engineers, spol. s r.o., Praha
ZPRACOVAL ZÁP PROVOZ-ÚAPHZ:	Ing. Josef Kanyza ZÚ,SPR, Č. Budějovice	CED:	Ing. Vladimír Macourek V.R. s.r.o., Praha
PŘEDSEDA:	Krajský úřad - Jihočeský kraj, Ing. Věra Třísková		

VÝKRES PLOCH A KORIDORŮ DOPRAVNÍ A TECHNICKÉ INFRASTRUKTURY

(ve znění 1.,2.,3.,5.,6.,7.,8.a 9. aktualizace a rozsudku Nejvyššího správního soudu Vlu 15/2016-85)

Jihočeský kraj

Zámek Hluboká 1002
370 01 České Budějovice
tel. 386 720 111
e-mail: posta@kr-jihocesky.cz

PLÁNOVACÍ OBDOBÍ:	**A1, 1., 2., 3., 5., 6., 7., 8. a 9. aktualizace a rozsudku Nejvyššího správního soudu Vlu 15/2016-85**
MĚŘÍTKO:	**1 : 100 000**
DATUM:	**červenec 2022**

Obsah: Zobrazení jevů dle platné legislativy
Grafické zpracování: AF-Consulting Engineers, spol. s r.o.
Tisk: Jihočeská tiskárna s.r.o.
Revize k: 31. 3. 2022 a 30. 6. 2022

Podkladová data: Správní hranice © ČÚZK, 2013; Mapa RZM50 © ČÚZK, 2018