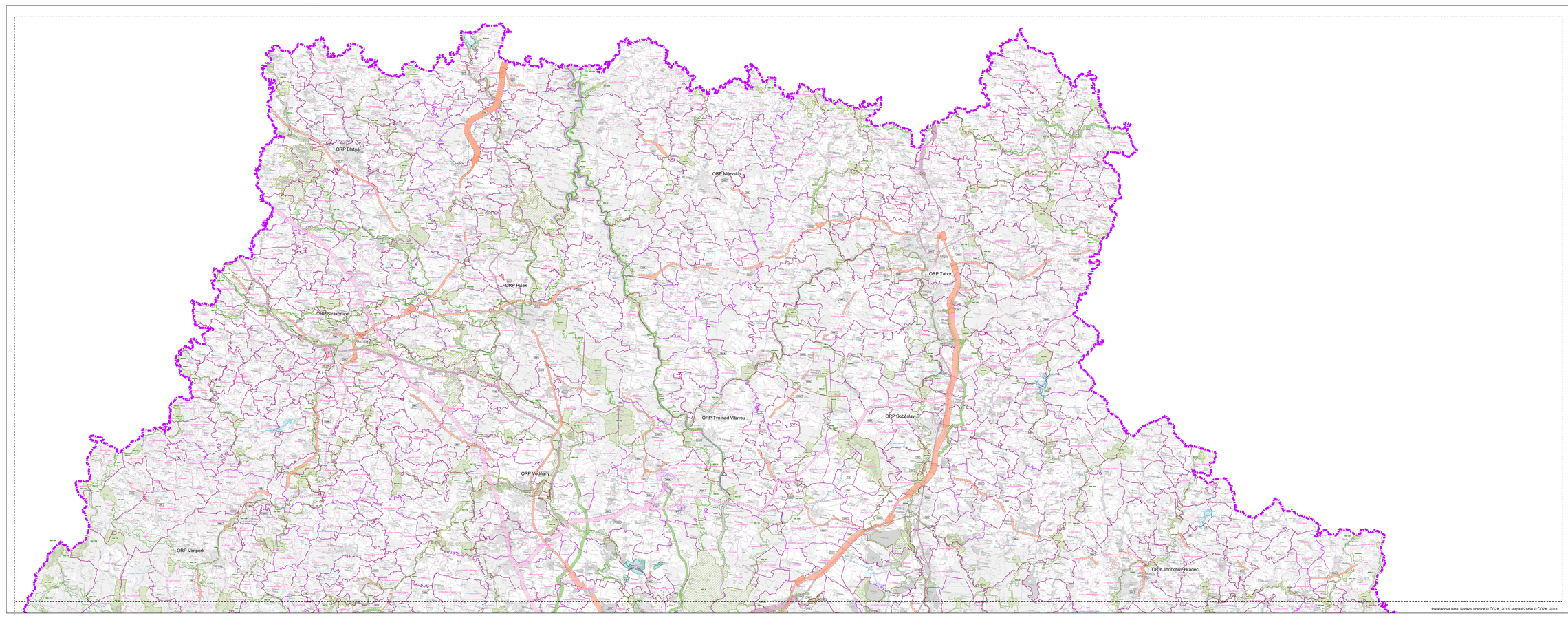

Podkladová data: Správní hranice © ČÚZK, 2013; Mapa RZM50 © ČÚZK, 2018

LEGENDA

JEVY INFORMATIVNÍ

- Hranice kraje
- Hranice správního území obce
- Třeboň — Hranice správ. obvodů obcí s rozšíř. působností
- K.ú.Rimov — Hranice katastrálního území

JEVY SCHVALOVANÉ

Vymezení rozvojových ploch

- DDI — Plochy pro veřejnou dopravní infrastrukturu
- SNI — Plochy nadmístního významu pro sport a rekreaci
- PTI — Plochy nadmístního významu pro těžbu nerostných surovin
- KPSE — Plochy nadmístního významu pro výrobu a průmysl
- AZ — Plochy nadmístního významu pro asanaci a asanační úpravy

Vymezení ploch a koridorů pro veřejnou technickou infrastrukturu

- TAZ — Plochy a koridory v oblasti elektroenergetiky
- TEPO — Koridory v oblasti zásobování plynem / teplem
- VNK — Plochy v oblasti odkanalizování
- VT — Koridory v oblasti zásobování vodou

Vymezení ploch a koridorů pro veřejnou dopravní infrastrukturu

- DK — Koridory silniční dopravy
- Úseky a možnosti umístění křižovatek nadmístního významu
- DKŽ — Koridory železniční dopravy
- DVNI — Koridory vodní dopravy

Územní systém ekologické stability

- NBKC/1 — Biocentrum nadregionální
- NBC/R/4 — Biocentrum regionální
- NBKK/6 — Biokoridor nadregionální
- NBK/4 — Biokoridor regionální

Vymezení územních rezerv

- UP — Územní rezervy v oblasti zásobování vodou
- UDM — Územní rezervy pro dopravní infrastrukturu
- EpH1 — Územní rezervy v oblasti zásobování plynem
- PTI/k — Územní rezervy pro těžbu nerostných surovin

Protipovodňová opatření

- Protipovodňová opatření

S

2-1

ZAZNAM O ÚČINNOSTI:

Označení správního orgánu, který poslední aktualizaci vydal:	**ZASTUPITELSTVO JIHOČESKÉHO KRAJE**
Pořadové číslo poslední aktualizace:	9
Datum nabytí účinnosti poslední aktualizace:	7. 7. 2022
Jméno a příjmení, funkce a podpis oprávněné úřední osoby pořizovatele: **ING. VĚRA TŘÍSKOVÁ** oddělení územního plánování Krajského úřadu Jihočeského kraje	otisk úředního razítka (pouze na ověřovaných výstupech)

Označení soudu, který rozhodnutí vydal:	**NEJVYŠŠÍ SPRÁVNÍ SOUD**
Označení rozhodku:	**1As 15/2016 - 85**
Datum nabytí právní moci rozsudku:	18. 9. 2017

VYPRACOVAL: **Krajský úřad - Jihočeský kraj** Odbor regionálního rozvoje, územního plánování a stavebního řádu Oddělení územního plánování		ZODPOVĚDNÝ PROJEKTANT: **Ing.arch. Ludmila Šmejdová** A.1 - Architektura, A.2 - Územní plánování I. autorizace 1003	**Jihočeský kraj** U Zimního stadionu 1952/2 370 76 České Budějovice tel: 386 720 111 e-mail: podatelna@kraj-jihocesky.cz
ODPOVĚDNÝ PROJEKTANT: Ing.Hana Bufková ZELENÁ 1pp1 a 2.n, C.Budějovice		SPOLUPRACOVAL: Ing. Michal Hrůška, Ing. Pavla Tomíková Ai Consulting Kolowratu 1pp1 a 1.n, Praha	
ZODPOVĚDNÝ PROJEKTANT: Ing.Josef Kanyza ZLENÍN, C.Budějovice		ÚSES: Ing. Vladimír Abelovič, U Dr. a r.o., Písek	
KONTROLOVAL: Krajský úřad - Jihočeský kraj, Ing. Věra Třísková			Změna č. 1, 2, 3, 4, 5, 6, 7, 8 a 9 ZÚ, aktualizace a rozsudku Nejvyššího správního soudu, čj. 15/2016 - 85
VÝKRES PLOCH A KORIDORŮ, VČETNĚ ÚZEMNÍHO SYSTÉMU EKOLOGICKÉ STABILITY (se změn 1, 2, 3, 4, 5, 6, 7, 8 a 9 ZÚ, aktualizace a rozsudku Nejvyššího správního soudu, čj. 15/2016-85)			ZÁKLAD: **Změna č. 9 ZÚ** M 1 : **100 000** DATUM: **červenec 2022** LIST ČÍSLO STRÁNKY: **2**

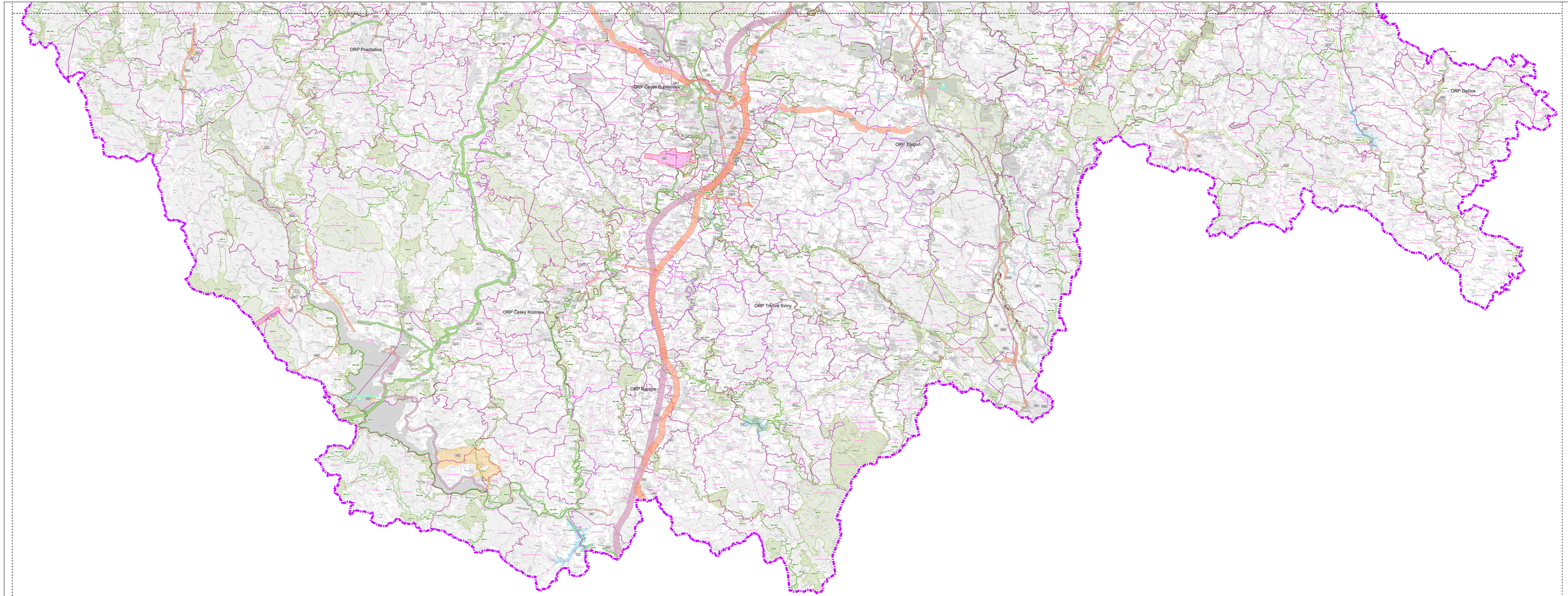

Podkladová data: Správní hranice © ČÚZK, 2013; Mapa RZM50 © ČÚZK, 2018

LEGENDA

JEVY INFORMATIVNÍ

- Hranice kraje
- Hranice správního území obce
- Třeboň — Hranice správ. obvodů obcí s rozšíř. působností
- k.ú.Rimov — Hranice katastrálního území

JEVY SCHVALOVANÉ

Vymezení rozvojových ploch

- DS1 — Plochy pro veřejnou dopravní infrastrukturu
- SR1 — Plochy nadmístního významu pro sport a rekreaci
- PT1 — Plochy nadmístního významu pro těžbu nerostných surovin
- KPSE — Plochy nadmístního významu pro výrobu a průmysl
- AZ — Plochy nadmístního významu pro asanaci a asanační úpravy

Vymezení ploch a koridorů pro veřejnou technickou infrastrukturu

- TE2 — Plochy a koridory v oblasti elektroenergetiky
- E(p+t) — Koridory v oblasti zásobování plynem / teplem
- UN1 — Plochy v oblasti odkanalizování
- V1 — Koridory v oblasti zásobování vodou

Vymezení ploch a koridorů pro veřejnou dopravní infrastrukturu

- DK — Koridory silniční dopravy
- Úseky s možností umístění křižovatek nadmístního významu
- DŽ1 — Koridory železniční dopravy
- D1VD — Koridory vodní dopravy

Územní systém ekologické stability

- NRKC1 — Biocentrum nadregionální
- RBC5/K5 — Biocentrum regionální
- NBK66 — Biokoridor nadregionální
- RBK34 — Biokoridor regionální

Vymezení územních rezerv

- UP — Územní rezervy v oblasti zásobování vodou
- ÚDM — Územní rezervy pro dopravní infrastrukturu
- E(p/t) — Územní rezervy v oblasti zásobování plynem
- PTÚL — Územní rezervy pro těžbu nerostných surovin

Protipovodňová opatření

- Protipovodňová opatření

S

2-2

ZÁZNAM O ÚČINNOSTI:

Označení správního orgánu, který poslední aktualizaci vydal:	**ZASTUPITELSTVO JIHOČESKÉHO KRAJE**
Pořadové číslo poslední aktualizace:	9
Datum nabytí účinnosti poslední aktualizace:	7. 7. 2022
Jméno a příjmení, funkce a podpis oprávněné úřední osoby pořizovatele: **ING. VĚRA TŘÍSKOVÁ** oddělení územního plánování Krajského úřadu Jihočeského kraje	otisk úředního razítka (pouze na ověřených výtiscích)

Označení soudu, který rozsudek vydal:	**NEJVYŠŠÍ SPRÁVNÍ SOUD**
Označení rozhodnutí:	**1As 15/2016 - 85**
Datum nabytí právní moci rozsudku:	18. 9. 2017

VYPRACOVAL:	**Krajský úřad - Jihočeský kraj** **Odbor regionálního rozvoje, územního plánování a stavebního řádu** **Oddělení územního plánování**	ZODPOVĚDNÝ PROJEKTANT:	**Ing.arch. Ludmila Šnejdová** **A.T.- Architekti Ing. A.Z - Územní plánování - I. autorizace 1003**
ZODPOVĚDNÝ ŘEŠITEL:	Ing. Věra Šuhrová 261 691 322	SPOLUPRACOVALI:	Ing. Silvie Hořínka, Ing. Pavla Tomíková AP Consulting Kolínská, spol. s r.o., Praha
ZODPOVĚDNÝ ZÁSTUPCE ŘEŠITELE:	Ing. Josef Fabián 386 720 111		Ing. Vladimír Matoušů SYB, s.r.o., Písek
KONTAKTY:	Krajský úřad - Jihočeský kraj, Ing. Věra Třísková		

Jihočeský kraj
U Zimního stadionu 1002
370 76 České Budějovice
tel: 386 720 111
e-mail: posta@kraj-jihocesky.cz

ČÍSLA VÝKRESŮ:	**2-1, 2, 3, 4, 5, 6, 7, 8** **1:A - aktualizace a rozsudku Nejvyššího správního soudu, čj. 15/2016-85**
MĚŘÍTKO:	**1 : 100 000**
DATUM:	**červenec 2022**

VÝKRES PLOCH A KORIDORŮ, VČETNĚ ÚZEMNÍHO SYSTÉMU EKOLOGICKÉ STABILITY

(ve znění 1, 2, 3, 4, 5, 6, 7, 8 a 9. aktualizace a rozsudku Nejvyššího správního soudu, čís.15/2016-85)

Obsah: Zadavatel: Jihočeský kraj, U Zimního stadionu 1002, 370 76 České Budějovice, IČO: 70890692, Tento dokument je chráněn autorským zákonem č. 121/2000 Sb. v platném znění.