Zpracovatelé:
EKOTOXA s.r.o., Filova 403/7
602 00 Brno - Černá Pole
AGERIS s.r.o.
Jeřábkova 1848/5, 602 00 Brno
Institut regionálních informací, s. r. o.
Chládkova 2, 616 00 Brno

Objednatel:
Jihočeský kraj
U Zimního stadionu 1952/2
370 76 České Budějovice

Datum zpracování:
duben 2020

ÚZEMNÍ STUDIE KRAJINY JIHOČESKÉHO KRAJE - ANALYTICKÁ ČÁST

A.1 VÝKRES HODNOT A KRAJINNÝCH POTENCIÁLŮ

A.1 VÝKRES HODNOT A KRAJINNÝCH POTENCIÁLŮ

0 6km

1 : 100 000

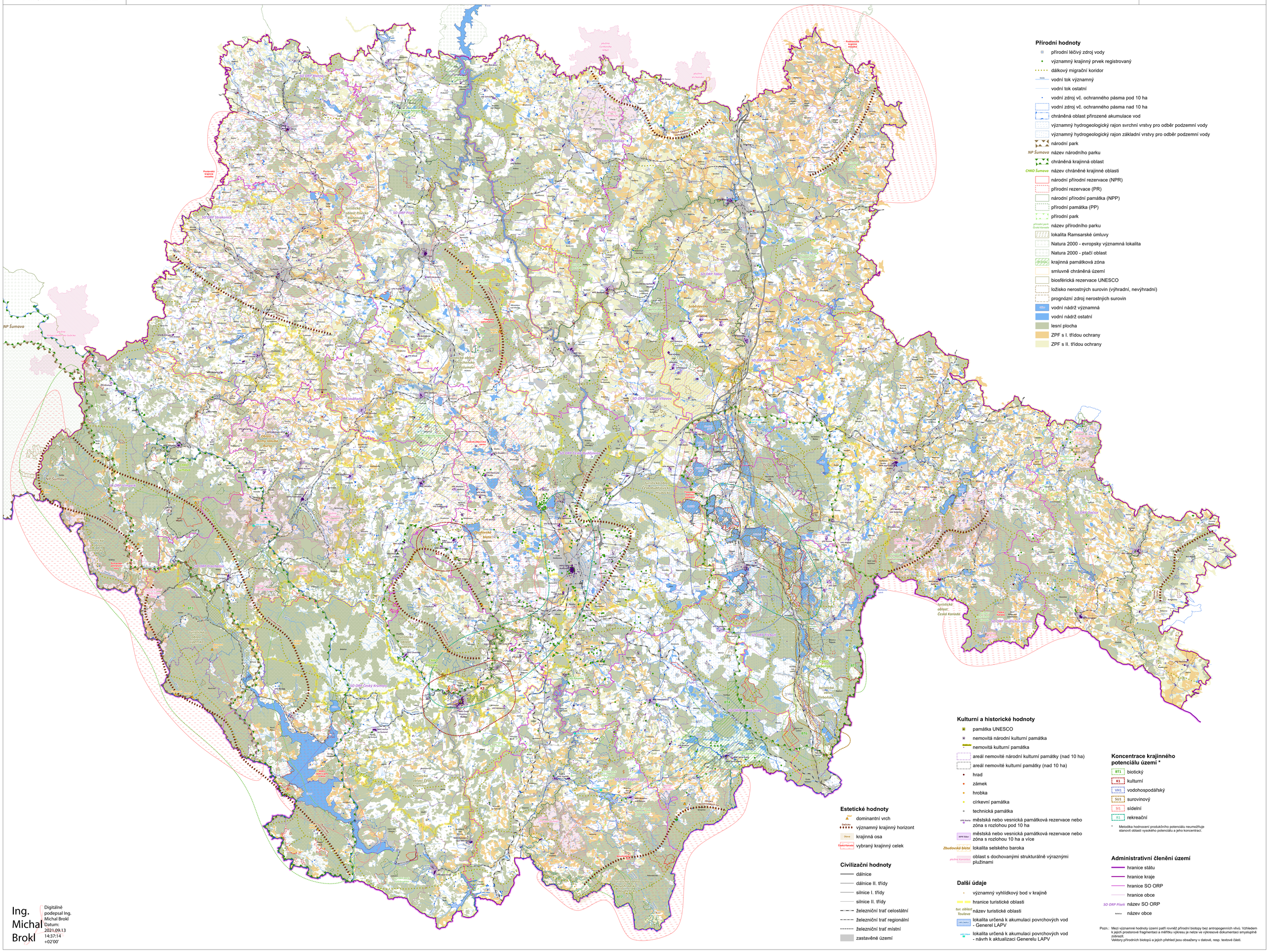

Přírodní hodnoty

- přírodní léčivý zdroj vody
- významný krajinný prvek registrovaný
- dálkový migrační koridor
- vodní tok významný
- vodní tok ostatní
- vodní zdroj vč. ochranného pásma pod 10 ha
- vodní zdroj vč. ochranného pásma nad 10 ha
- chráněná oblast přirozené akumulace vod
- významný hydrogeologický rajon svrchní vrstvy pro odběr podzemní vody
- významný hydrogeologický rajon základní vrstvy pro odběr podzemní vody
- národní park
- NP Šumava název národního parku
- chráněná krajinná oblast
- CHKO Šumava název chráněné krajinné oblasti
- národní přírodní rezervace (NPR)
- přírodní rezervace (PR)
- národní přírodní památka (NPP)
- přírodní památka (PP)
- přírodní park
- přírodní park Česká Kanada název přírodního parku
- lokalita Ramsarské úmluvy
- Natura 2000 - evropsky významná lokalita
- Natura 2000 - ptačí oblast
- krajinná památková zóna
- smluvně chráněná území
- biosférická rezervace UNESCO
- ložisko nerostných surovin (výhradní, nevýhradní)
- prognózní zdroj nerostných surovin
- vodní nádrž významná
- vodní nádrž ostatní
- lesní plocha
- ZPF s I. třídou ochrany
- ZPF s II. třídou ochrany

Kulturní a historické hodnoty

- památka UNESCO
- nemovitá národní kulturní památka
- nemovitá kulturní památka
- areál nemovité národní kulturní památky (nad 10 ha)
- areál nemovité kulturní památky (nad 10 ha)
- hrad
- zámek
- hrobka
- církevní památka
- technická památka
- VPR Blachy městská nebo vesnická památková rezervace nebo zóna s rozlohou pod 10 ha
- MPR Tábor městská nebo vesnická památková rezervace nebo zóna s rozlohou 10 ha a více
- Zbudovská blata lokalita selského baroka
- plužina Konvrátice oblast s dochovanými strukturálně výraznými plužinami

Koncentrace krajinného potenciálu území *

- BT1 biotický
- K1 kulturní
- VH1 vodohospodářský
- SU1 surovinový
- SI1 sídelní
- R1 rekreační

* Metodika hodnocení produkčního potenciálu neumožňuje stanovit oblasti vysokého potenciálu a jeho koncentraci.

Estetické hodnoty

- dominantní vrch
- Dačicko významný krajinný horizont
- Olava krajinná osa
- Česká Kanada vybraný krajinný celek

Civilizační hodnoty

- dálnice
- dálnice II. třídy
- silnice I. třídy
- silnice II. třídy
- železniční trať celostátní
- železniční trať regionální
- železniční trať místní
- zastavěné území

Další údaje

- významný vyhlídkový bod v krajině
- hranice turistické oblasti
- tur. oblast Toulava název turistické oblasti
- LAPV Tábor lokalita určená k akumulaci povrchových vod - Generel LAPV
- LAPV Tábor lokalita určená k akumulaci povrchových vod - návrh k aktualizaci Generelu LAPV

Administrativní členění území

- hranice státu
- hranice kraje
- hranice SO ORP
- hranice obce
- SO ORP Písek název SO ORP
- Bolešice název obce

Pozn.: Mezi významné hodnoty území patří rovněž přírodní biotopy bez antropogenních vlivů. Vzhledem k jejich prostorové fragmentaci a měřítku výkresu je nelze ve výkresové dokumentaci smysluplně zobrazit.
Vektory přírodních biotopů a jejich přehled jsou obsaženy v datové, resp. textové části.

Ing. Michal Brokl

Digitálně podepsal Ing. Michal Brokl
Datum: 2021.09.13 14:37:14 +02'00'