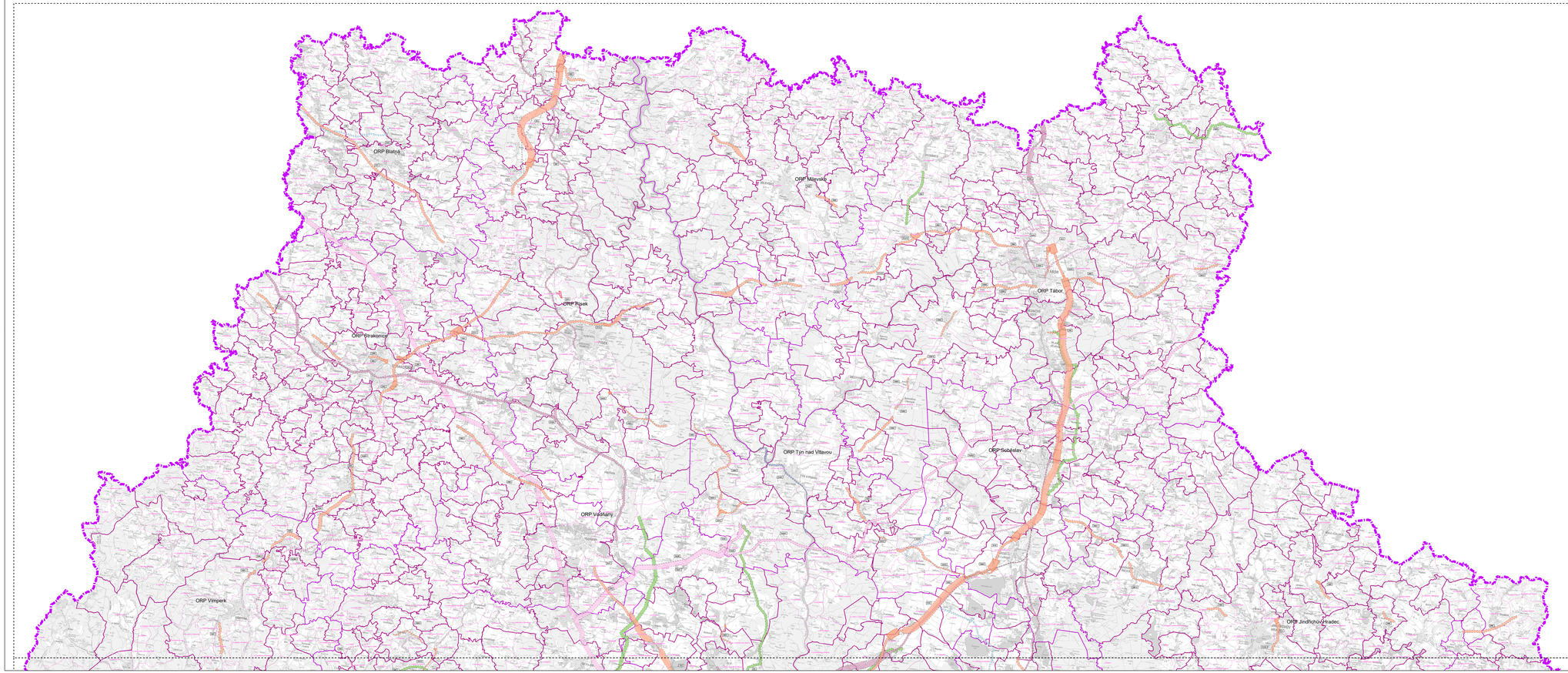

Podkladová data: Správní hranice © ČÚZK, 2013; Mapa RZM50 © ČÚZK, 2018

LEGENDA

JEVY INFORMATIVNÍ

- Hranice kraje
- Hranice správního území obce
- Třeboň — Hranice správ. obvodů obcí s rozšíř. působností
- k.ú.Rožov — Hranice katastrálního území

JEVY SCHVALOVANÉ

Vymezení rozvojových ploch

- DD1 — Plochy pro veřejnou dopravní infrastrukturu

Vymezení ploch a koridorů pro veřejnou technickou infrastrukturu

- E01 — Plochy a koridory v oblasti elektroenergetiky
- G01 — Koridory v oblasti zásobování plynem / teplem
- VN — Plochy v oblasti odkanalizování
- V1 — Koridory v oblasti zásobování vodou

Vymezení ploch a koridorů pro veřejnou dopravní infrastrukturu

- D4 — Koridory silniční dopravy
- Oseky v možnosti umístění křižovatek nadmístního významu
- DŽ1 — Koridory železniční dopravy
- D16 — Koridory vodní dopravy

S

6 - 1

Stránka 1 z 2

ZÁZNAM O ÚČINNOSTI:

Označení správního orgánu, který poslední aktualizaci vydal:	**ZASTUPITELSTVO JIHOČESKÉHO KRAJE**
Pořadové číslo poslední aktualizace:	7.
Datum nabytí účinnosti poslední aktualizace:	9. 4. 2021
Jméno a příjmení, funkce a podpis oprávněné úřední osoby pořizovatele: **ING. DANIELA ŘEŽÁBKOVÁ** oddělení územního plánování Krajského úřadu Jihočeského kraje	otisk úředního razítka (pouze na oficiálních výtiscích)

Označení soudu, který rozhodl vydal:	**NEJVYŠŠÍ SPRÁVNÍ SOUD**
Označení rozsudku:	**1Ás 15/2016 - 85**
Datum nabytí právní moci rozsudku:	18. 9. 2017

VYPRACOVAL:	**Krajský úřad - Jihočeský kraj** Odbor regionálního rozvoje, územního plánování a stavebního řádu Oddělení územního plánování	ZODPOVĚDNÝ PROJEKTANT:	**Ing.arch. Ludmila Šnejdová** A.T. - Architekty, A.Z - Územní plánování I. autorizace: 2003
ZODPOVĚDNÝ ŘEŠITEL:	Ing. Hana Burkartová ZÚ,SPD, spol. s r. o. Č. Budějovice	ZODPOVĚDNÝ PROJEKTANT:	Ing. Jiroslav Hrdlička, Ing. Pavel Tomčíková AK Consulting Engineers, spol. s r.o., Praha
ZODPOVĚDNÝ ZAPOVEDNÍ RAMEC:	Ing. Josef Kanyza ZUASPS, Č. Budějovice	CSDI:	Ing. Vladimír Abelovský V.B. s.r.o., Praha
PORIZOVATEL:	Krajský úřad - Jihočeský kraj, Ing. Daniela Řežábková		**Jihočeský kraj** Č. Budějovice, Kanovnická 1 e-mail: posta@kr-jihocesky.cz
VÝKRES VEŘEJNĚ PROSPĚŠNÝCH STAVEB, OPATŘENÍ A ASANACÍ (ve znění 1.,2.,3.,5.,6. a 7. aktualizace a rozsudku Nejvyššího správního soudu 1As 15/2016-85)			zpracováno v souladu s Aktualizací č. 1 ZÁSADY ÚP	
			měřítko: 1 : 100 000
			datum: Březen 2021
			formát: 1189x841 mm
			list č.: 6