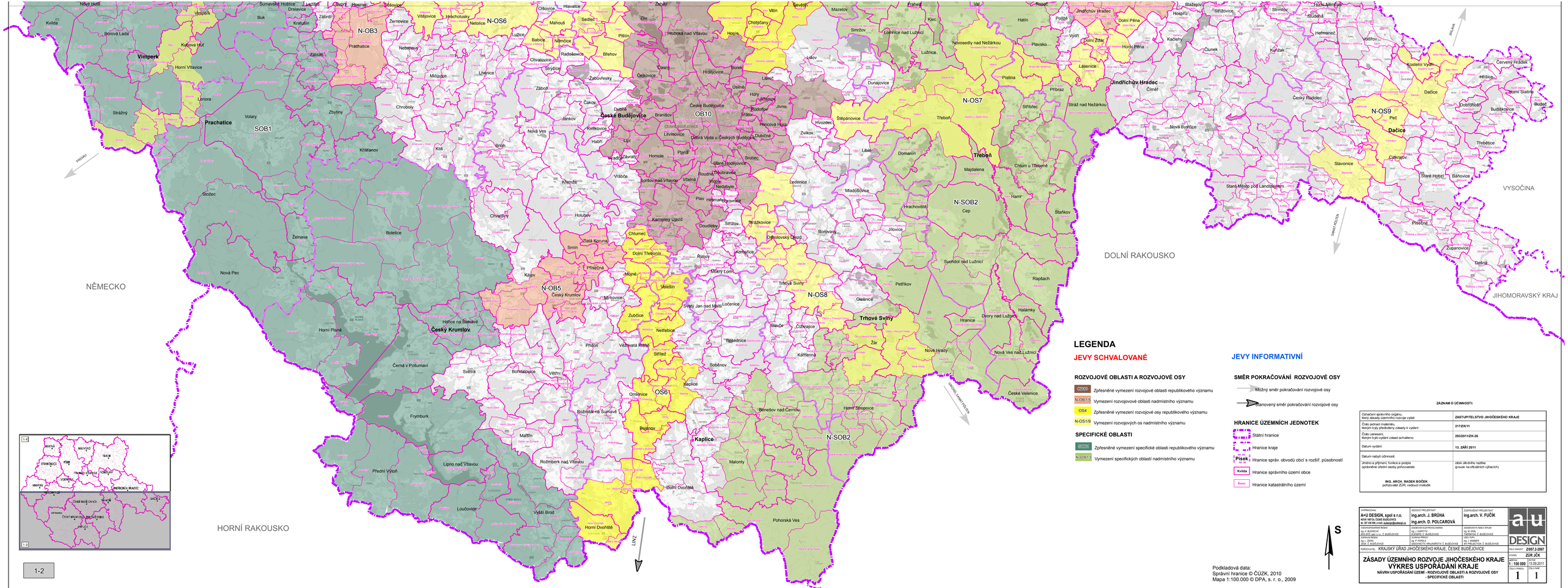

LEGENDA

JEVY SCHVALOVANÉ

ROZVOJOVÉ OBLASTI A ROZVOJOVÉ OSY

- OB10 — Zpřesněné vymezení rozvojové oblasti republikového významu
- N-OB1/5 — Vymezení rozvojovové oblasti nadmístního významu
- OS4 — Zpřesněné vymezení rozvojové osy republikového významu
- N-OS1/9 — Vymezení rozvojových os nadmístního významu

SPECIFICKÉ OBLASTI

- S-TOR — Zpřesněné vymezení specifické oblasti republikového významu
- N-SOB1/2 — Vymezení specifických oblastí nadmístního významu

JEVY INFORMATIVNÍ

SMĚR POKRAČOVÁNÍ ROZVOJOVÉ OSY

- Možný směr pokračování rozvojové osy
- Stanovený směr pokračování rozvojové osy

HRANICE ÚZEMNÍCH JEDNOTEK

- Státní hranice
- Písek — Hranice správ. obvodů obcí s rozšíř. působností
- Kvítkov — Hranice správního území obce
- Rimov — Hranice katastrálního území

S

Podkladová data:
Správní hranice © ČÚZK, 2010
Mapa 1:100.000 © DPA, s. r. o., 2009

ZÁZNAM O ÚČINNOSTI:

Označení správního orgánu, který zásady územního rozvoje vydal:	ZASTUPITELSTVO JIHOČESKÉHO KRAJE
Číslo jednací materiálu, kterým byly předloženy zásady k vydání:	217/ZK/11
Číslo usnesení, kterým bylo vydání zásad schváleno:	293/2011/ZK-26
Datum vydání:	13. ZÁŘÍ 2011
Datum nabytí účinnosti:	
Jméno a příjmení, funkce a podpis oprávněné úřední osoby pořizovatele	otisk úředního razítka (pouze na oficiálních výtiscích)
ING. ARCH. RADEK BOČEK pořizovatel ZÚR, vedoucí metodik	

ZHOTOVITEL A+U DESIGN, spol s r.o. NOVÁ VARTA, ČESKÉ BUDĚJOVICE tel. 387 439 088, e-mail: audesign@audesign.cz	VEDOUCÍ PROJEKTANT Ing.arch. J. BRŮHA Ing.arch. D. POLCAROVÁ	ZODPOVĚDNÝ PROJEKTANT Ing.arch. V. FUČÍK	a+u DESIGN
ZAKOMPONOVÁNÍ ŘEŠENÍ Ing.arch. Z. BUDINOVÁ JIŘÍ BRŮHA s.r.o. Č. BUDĚJOVICE Ing.arch. J. BRŮHA Ing.arch. Z. BUDĚJOVICE	ZPRACOVÁNÍ ELEKTRICKÉ ENERGIE Ing. J. KARPÍŠEK ELEKTROPRO, Č. BUDĚJOVICE Ing. J. KARPÍŠEK ing. P. POPELKA ELEKTROPRO KALKULACE Č. BUDĚJOVICE	ZPRACOVÁNÍ V RÁMCI ŘEŠENÍ Ing. M. KÁRÁ TRANSPORT, Č. BUDĚJOVICE Ing. M. KÁRÁ ing. J. KRAMERIUS AK PRŮVODNÍK Č. BUDĚJOVICE	
OBJEDNATEL: KRAJSKÝ ÚŘAD JIHOČESKÉHO KRAJE, ČESKÉ BUDĚJOVICE			DATUM ZAKÁZKY: 2007.2-2007

ZÁSADY ÚZEMNÍHO ROZVOJE JIHOČESKÉHO KRAJE
VÝKRES USPOŘÁDÁNÍ KRAJE
NÁVRH USPOŘÁDÁNÍ ÚZEMÍ - ROZVOJOVÉ OBLASTI A ROZVOJOVÉ OSY - SPECIFICKÉ OBLASTI

STUPEŇ: ZÚR	ZODP. ARCH.: ZÚR JČK	
MĚŘÍTKO: 1 : 100 000	DATUM: 13.09.2011	
LIST ČÍSLO: 1	ČÍSLO PARÉ: 1	

1-2