3-1

ZÁSADY ÚZEMNÍHO ROZVOJE JIHOČESKÉHO KRAJE

3. VÝKRES PLOCH A KORIDORŮ NADMÍSTNÍHO VÝZNAMU VČETNĚ ÚSES - TRANSFORMOVANÝ
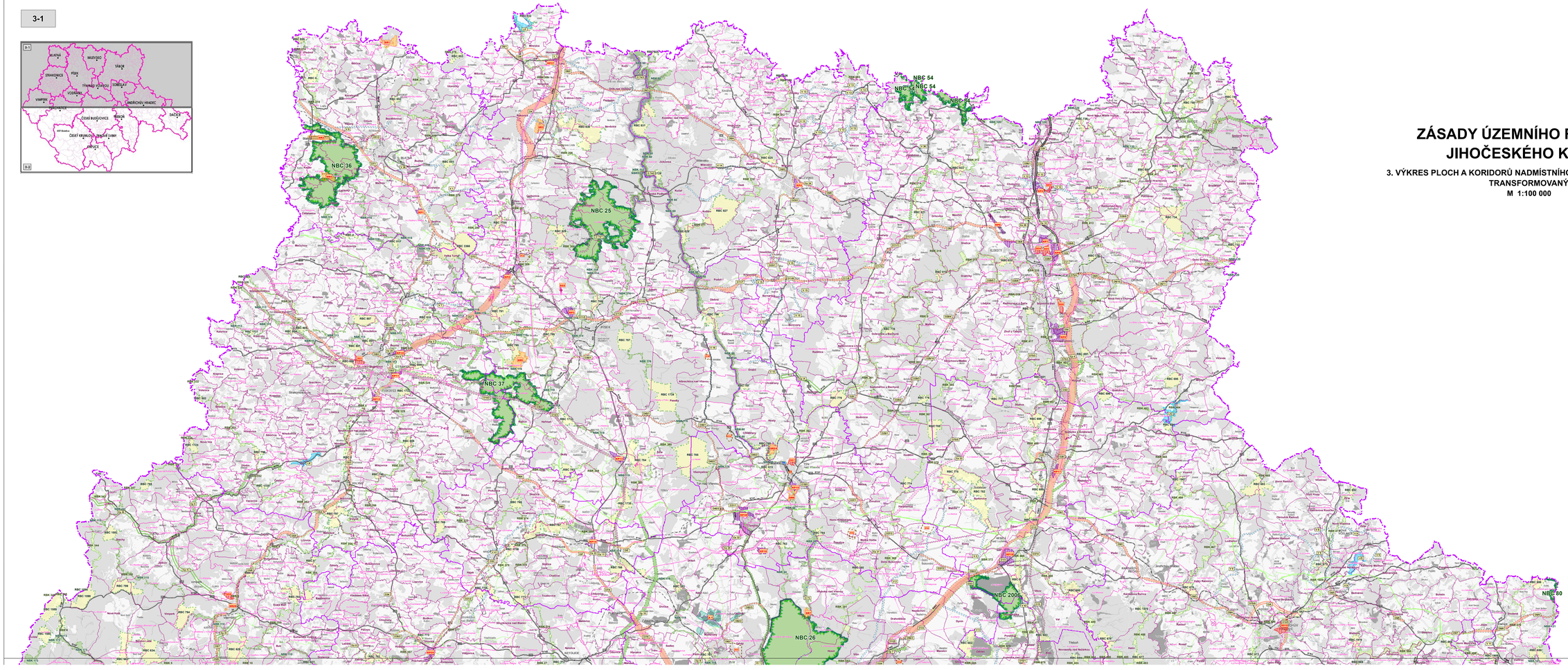
M 1:100 000