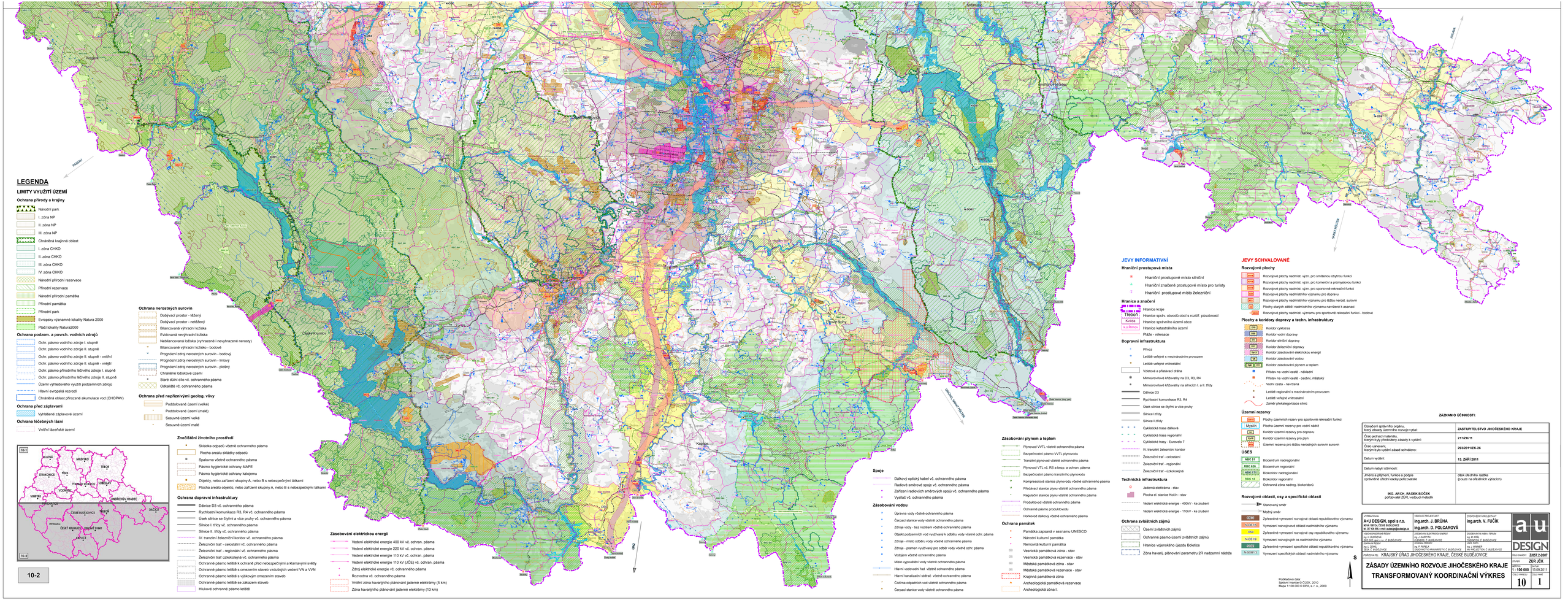

ZÁZNAM O ÚČINNOSTI:

Označení správního orgánu, který zásady územního rozvoje vydal:	ZASTUPITELSTVO JIHOČESKÉHO KRAJE
Číslo jednací materiálu, kterým byly předloženy zásady k vydání:	211ZK/11
Číslo usnesení, kterým bylo vydání zásad schváleno:	293/2011/ZK-26
Datum vydání:	13. ZÁŘÍ 2011
Datum nabytí účinnosti:	
Jméno a příjmení, funkce a podpis oprávněné úřední osoby pořizovatele	otisk úředního razítka (pouze na ofiláštích výtiscích)

ING. ARCH. RADEK BOČEK
pořizovatel ZÚR, vedoucí metodik

VYPRACOVAL: A+U DESIGN, spol s r.o. sídlo firmy: České Budějovice tel. 387 428 800, e-mail: autoup@autoup.cz	VEDOUCÍ PROJEKTANT: ing.arch. J. BRŮHA	ZODPOVĚDNÝ PROJEKTANT: ing.arch. V. FUČÍK	
	ing.arch. D. POLCAROVÁ		
HLAVNÍ INŽENÝR ŘEŠENÍ: ing. M. BUDĚKOVÁ	ODBORNÝ SPECIALISTA ÚZEMNÍ ENERGETIKY: ing. J. KARPÍŠEK	ZODBORNÝ KONZULTANT PRO ŽIVOTNÍ PROSTŘEDÍ: ing. M. KRÁL	
ZÁSTUPCE HLAVNÍHO INŽENÝRA ŘEŠENÍ: ing. L. ZEMAN	ZÁSTUPCE HLAVNÍHO INŽENÝRA ŘEŠENÍ: ing. T. BUDĚJOVICE	ZÁSTUPCE HLAVNÍHO INŽENÝRA ŘEŠENÍ: ing. T. BUDĚJOVICE	
ZÁSTUPCE HLAVNÍHO INŽENÝRA ŘEŠENÍ: ing. T. BUDĚJOVICE	ZÁSTUPCE HLAVNÍHO INŽENÝRA ŘEŠENÍ: ing. P. POPELA	ZÁSTUPCE HLAVNÍHO INŽENÝRA ŘEŠENÍ: ing. J. WINNER	
	TECHNICTÍ KALKULANTI: Č. BUDĚJOVICE	AR PRUŽSTVO: Č. BUDĚJOVICE	
POŘIZOVATEL: KRAJSKÝ ÚŘAD JIHOČESKÉHO KRAJE, ČESKÉ BUDĚJOVICE			ČÍSLO ZAKÁZKY: Z007-2-2007
			STUPEŇ: ZÚR JČK
			MĚŘÍTKO: 1 : 100 000
			DATUM: 13.09.2011

ZÁSADY ÚZEMNÍHO ROZVOJE JIHOČESKÉHO KRAJE
TRANSFORMOVANÝ KOORDINAČNÍ VÝKRES

ČÍSLO VÝKRESU: 10
POČET LISTŮ: 1