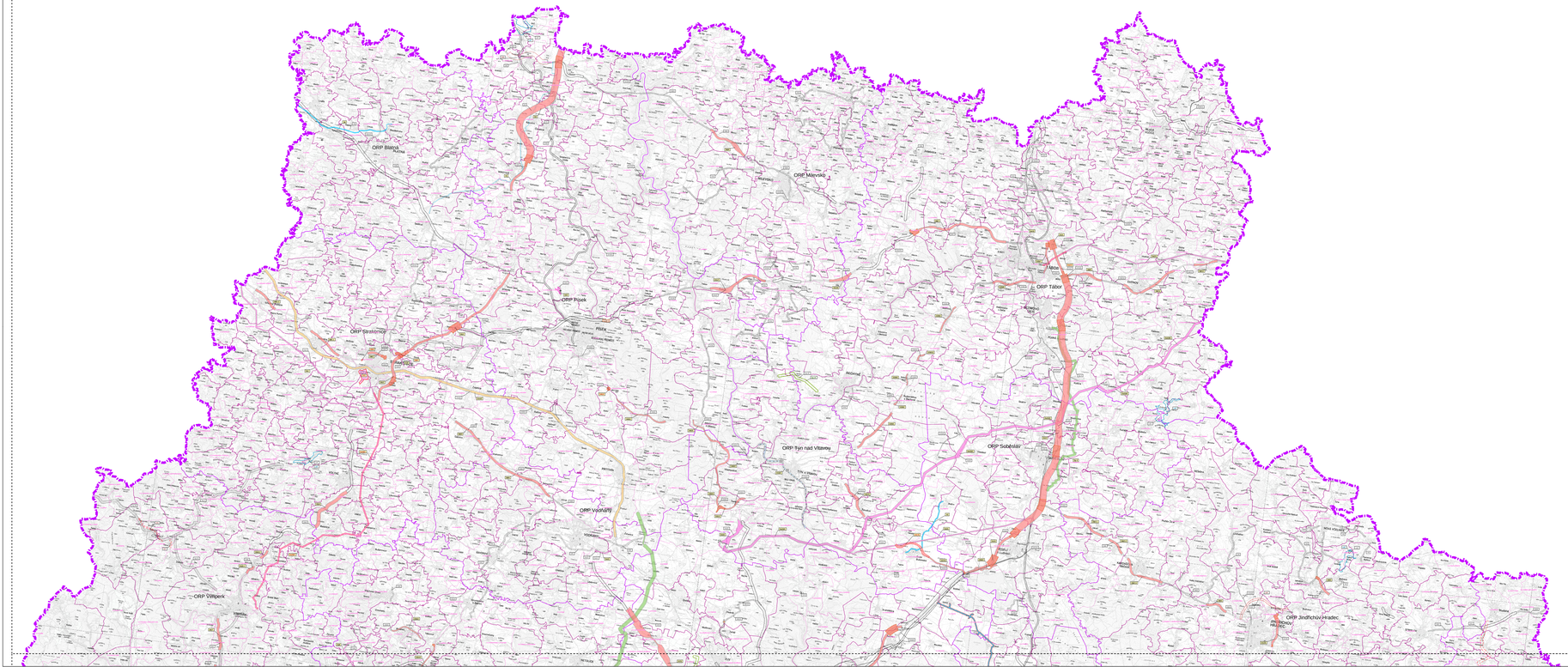

LEGENDA

JEVY INFORMATIVNÍ

- Hranice kraje
- Hranice správního území obce
- Hranice správ. obvodů obcí s rozšíř. působností
- Hranice katastrálního území

JEVY SCHVALOVANÉ

JEVY VYPUŠTĚNÉ, UPRAVENÉ NEBO NOVĚ VYMEZENÉ

Vymezení rozvojových ploch

vypuštěno	původní vymezení záměru v textu ZÚR JčK	nové zařazení záměru v textu 1. akt. ZÚR JčK	původní územní vymezení	upravené územní vymezení	nový záměr/ nový úsek	
						Plochy pro veřejnou dopravní infrastrukturu

Vymezení ploch a koridorů pro veřejnou technickou infrastrukturu

vypuštěno	původní vymezení	upravené vymezení	nový záměr/ nový úsek	
				Plochy a koridory v oblasti elektroenergetiky
				Koridory v oblasti zásobování plynem
				Koridory v oblasti zásobování vodou
				Plochy v oblasti odkanalizování

Vymezení koridorů pro veřejnou dopravní infrastrukturu

vypuštěno z grafiky	vypuštěno	původní vymezení	upravené vymezení	nový záměr	úsek s klíčo-vatkou*	
						Koridory silniční dopravy
						Koridory železniční dopravy
						Koridory cyklotras
						Záměr překategorizace silnice
						Koridory vodní dopravy
						Letiště regionální s mezinárodním provozem
						Letiště veřejné vnitrostátní
						Přístav na vodní cestě - nákladní
						Přístav na vodní cestě - osobní, městský

*) - úseky s možností umístění křižovatek nadmístního významu

Vymezení územních rezerv

vypuštěno	původní zařazení záměru v textu ZÚR JčK	nové zařazení záměru v textu 1. akt. ZÚR JčK	původní územní vymezení	upravené územní vymezení	nový záměr/ nový úsek	
						Územní rezervy pro zásobování plynem
						Územní rezervy v oblasti zásobování plynem
						Územní rezervy pro vodohospodářské stavby
						Územní rezervy v oblasti zásobování vodou
						Územní rezervy pro dopravní stavby
						Územní rezervy pro dopravní infrastrukturu

Protipovodňová opatření

nový záměr

- Protipovodňová opatření

POZN.
V zákresu ploch a koridorů dopravní a technické byly upuštěno od zobrazování informačních prvů s výjimku hranic administrativního členění.

NEMĚNÉNÉ ZÁMĚRY (PRO VYDÁNÍ V MĚŘÍTKU 1 : 100 000)

Plochy a koridory nadmístního významu

E401	Plochy a koridory v oblasti elektroenergetiky
E40401	Koridory v oblasti zásobování plynem / teplem
V5	Koridory v oblasti zásobování vodou
D00	Plochy pro veřejnou dopravní infrastrukturu
D0104	Koridory silniční dopravy
D101	Koridory železniční dopravy

Výkres ploch a koridorů dopravní a technické infrastruktury

3-1

Stránka 1 z 2

ZÁSADA O ÚČINNOSTI

Označení správního orgánu, který zásady územního rozvoje vydal	ZASTUPITELSTVO JIHOČESKÉHO KRAJE
Datum nabytí účinnosti	8. 1. 2015
Jméno a příjmení, funkce a podpis oprávněné úřední osoby pořizovatele	Mgr. Zdeněk Zajíc, hejtman KRAJSKÝ ÚŘAD odbor regionálního rozvoje, územního plánování, stavebního řádu a investic Nemanická 8, 370 76 České Budějovice
ING. DANIELA ŘEZÁNKOVÁ pořizovatel	

ZPRACOVATEL	Krajský úřad - Jihočeský kraj odbor regionálního rozvoje, územního plánování, stavebního řádu a investic Oddělení územního plánování	Odpovědný projektant	Ing.arch. Ludmila Šmejdová A.I.- autorizace, A.7 - územní plánování č. autorizace: 1001
Spolupracující subjekt	Ing. Alena Bušková ZEO ÚSÚ spol. s r.o. Č. Budějovice	Spolupracující subjekt	Ing. Rychlý Miloš, Ing. Petr Tomíšková AP Consulting Engineers, spol.s r.o., Praha
Spolupracující subjekt	Ing. Jiří Kučera ZUMARS, Č. Budějovice	Spolupracující subjekt	Ing. Jiří Kučera ČVUT v Praha, Fakulta dopravní, Ústav silničních staveb
Odpovídá	Krajský úřad - Jihočeský kraj, Ing. Daniela Řezáková		

1. aktualizace Zásad územního rozvoje Jihočeského kraje

VÝKRES PLOCH A KORIDORŮ DOPRAVNÍ A TECHNICKÉ INFRASTRUKTURY

ČÍSLO	3
DATUM	leden 2015
MĚŘÍTKO	1 : 100 000
ČÍSLO	updaty nerh

Jihočeský kraj
U Zimního stadionu 1952/2
370 76 České Budějovice
tel.: 386 720 111
e-mail: posta@kraj-jihocesky.cz