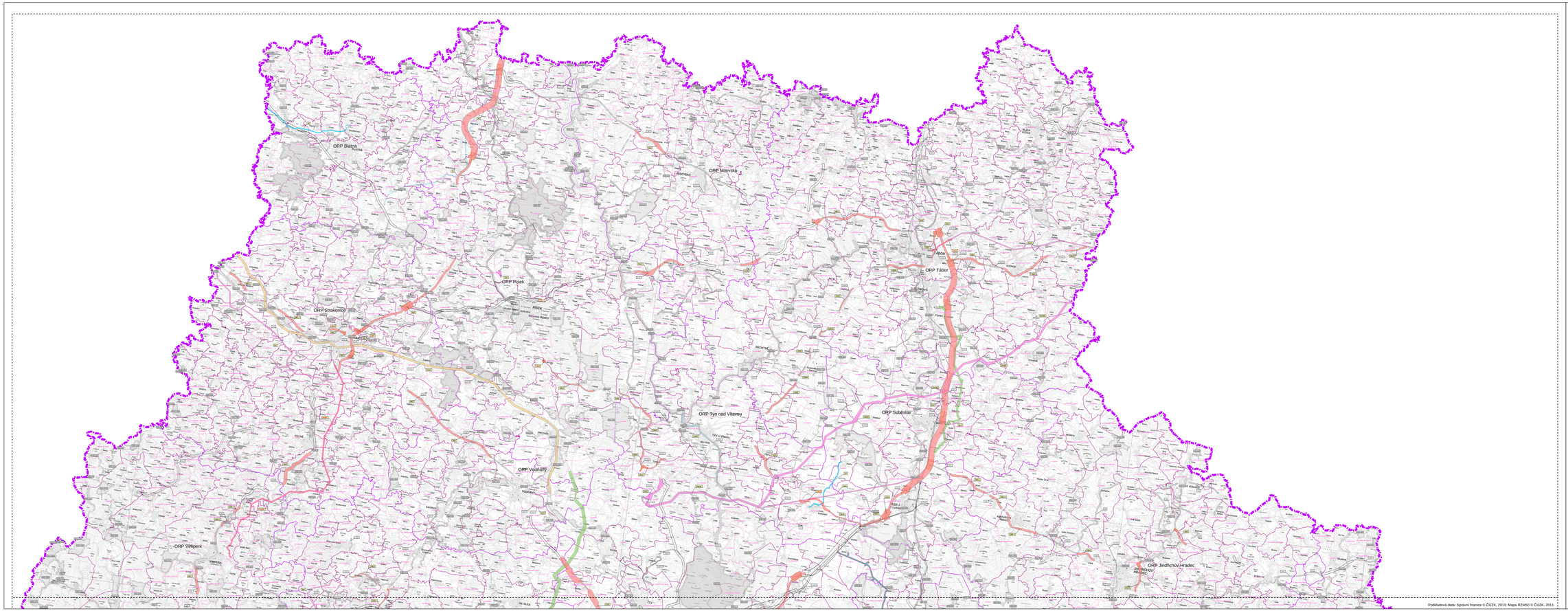

Podkladová data: Správní hranice © ČÚZK, 2013; Mapa RZM50 © ČÚZK, 2011

LEGENDA

JEVY INFORMATIVNÍ

- Hranice kraje
- Třeboň — Hranice správ. obvodů obcí s rozšíř. působností
- Hranice správního území obce
- k.ú.Rimov — Hranice katastrálního území

JEVY SCHVALOVANÉ

VYMEZENÍ PLOCH A KORIDORŮ VEŘEJNĚ PROSPĚŠNÝCH STAVEB

Záměry veřejné dopravní infrastruktury vymezené jako veřejně prospěšné stavby

využití	původní vymezení	upravené vymezení	nový záměr	část s křižovatkou*	
	D01		D01		Plochy pro veřejnou dopravní infrastrukturu
D01/R	D01	D01	D01		Koridory silniční dopravy
D01/Ž	D01/Ž	D01/Ž			Koridory železniční dopravy
D01/C	D01/C				Koridory cyklostras
D01/V	D01/V	D01/V	D01/V		Koridory vodní dopravy

* - plochy s možností umístění křižovatek nadmístního významu

Záměry veřejné technické infrastruktury vymezené jako veřejně prospěšné stavby

využití	původní vymezení	upravené vymezení	nový záměr/ nový část	
E01/E	E01	E01	E01/E	Plochy a koridory v oblasti elektroenergetiky
E01/P	E01	E01/P	E01/P	Koridory v oblasti zásobování plynem
V1/V	V1	V1	V1/V	Koridory v oblasti zásobování vodou
			V1/K	Plochy v oblasti odkanalizování

VYMEZENÍ PLOCH A KORIDORŮ VEŘEJNĚ PROSPĚŠNÝCH OPATŘENÍ

ÚSES

využití

- NRM1/BC — Biocentrum nadregionální
- RM1/BC — Biocentrum regionální
- NRM1/TK — Biokoridor nadregionální
- RM1/TK — Biokoridor regionální

1. aktualizace ruší vymezení veřejně prospěšných opatření - Zásady územního rozvoje Jihočeského kraje nevymezují na území kraje žádné plochy a koridory veřejně prospěšných opatření.

VYMEZENÍ ASANAČNÍCH ÚZEMÍ NADMÍSTNÍHO VÝZNAMU

využití

- A1 — Plochy nadmístního významu pro asanaci a asanační úpravy

VYMEZENÍ PLOCH A KORIDORŮ VEŘEJNĚ PROSPĚŠNÝCH STAVEB - NEMĚNĚNÉ (PRO VYDÁNÍ V MĚŘÍTKU 1 : 100 000)

Záměry veřejné dopravní a technické infrastruktury vymezené jako veřejně prospěšné stavby

- E01 — Plochy a koridory v oblasti elektroenergetiky
- E01/P1 — Koridory v oblasti zásobování plynem / teplem
- V1 — Koridory v oblasti zásobování vodou
- D00 — Plochy pro veřejnou dopravní infrastrukturu
- D11/4 — Koridory silniční dopravy
- D14/1 — Koridory železniční dopravy

VYMEZENÍ ASANAČNÍCH ÚZEMÍ NADMÍSTNÍHO VÝZNAMU - NEMĚNĚNÉ (PRO VYDÁNÍ V MĚŘÍTKU 1 : 100 000)

- A2 — Plochy nadmístního významu pro asanaci a asanační úpravy

Výkres veřejně prospěšných staveb, opatření a asanací nadmístního významu

6-1

Stránka 1 z 2

ZÁZNAM O ÚČINNOSTI

Označení správního orgánu, který zásady územního rozvoje vydal:	**ZASTUPITELSTVO JIHOČESKÉHO KRAJE**
Datum nabytí účinnosti:	**6. 5. 2015**
Jméno a příjmení, funkce a podpis oprávněné úřední osoby pořizovatele	otisk úředního razítka **KRAJSKÝ ÚŘAD JIHOČESKÉ KRAJ** odbor územního plánování, stavebního řádu a investic U Zimního stadionu 1952/2 370 76 České Budějovice **ING. DANIELA ŘEZÁBKOVÁ** pořizovatel

POŘIZOVATEL:	**Krajský úřad - Jihočeský kraj** Odbor územního rozvoje, územního plánování, stavebního řádu a investic Oddělení územního plánování	ZODPOVĚDNÝ PROJEKTANT:	**Ing.arch. Ludmila Šnejdová** vedoucí oddělení ÚP - Územní plánování č. autorizace 1003	**Jihočeský kraj** U Zimního stadionu 1952/2 370 76 České Budějovice tel: 386 720 111 e-mail: podatelna@crjihocesky.cz
ODPOVĚDNÝ ŘEŠITEL:	Ing. Irena Bušková Ing. arch. Ludmila Šnejdová, Ing. Ivana Vondrová, Ing. Daniela Řezábková, Ing. Petr Tomášek, Ing. Ivana Vondrová, Ing. Ivana Bušková, Ing. Ivana Vondrová, Ing. Petr Tomášek, Ing. Ivana Vondrová, Ing. Petr Tomášek, Ing. Ivana Vondrová, Ing. Petr Tomášek