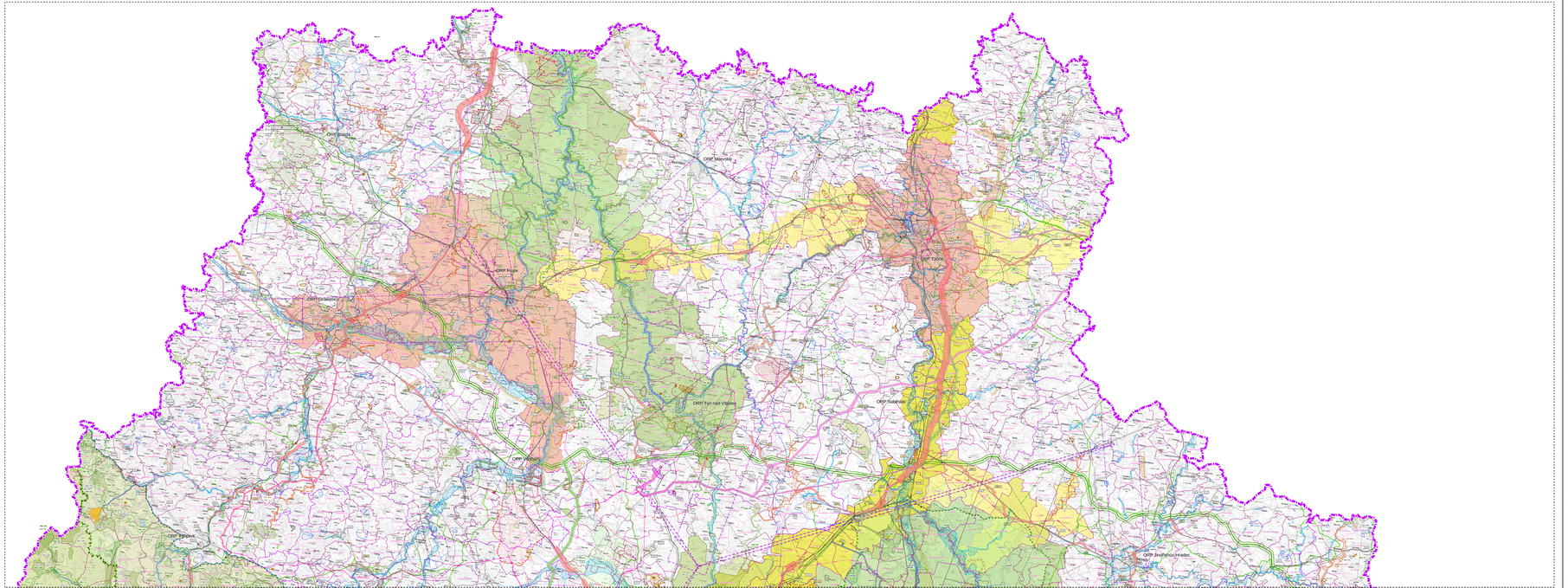


Podkladová data: Správní hranice © ČÚZK, 2013; Mapa RÚIAN © ČÚZK, 2011

LEGENDA

JEVY INFORMATIVNÍ

1 : 100 000
1 : 50 000
1 : 25 000

Hranice kraje

Třeboň — Hranice správ. obvodů obcí s rozšíř. působností

Hranice správního území obce

A.n.Řehořov — Hranice katastrálního území

Ochrana přírody a krajiny

- Národní park
- I. zóna NP
- II. zóna NP
- Chráněná krajinná oblast
- I. zóna CHKO
- II. zóna CHKO
- Přírodní park
- Národní přírodní rezervace
- Přírodní rezervace
- Národní přírodní památka
- Přírodní památka
- Ochranné pásmo nadzemních zvláště chráněných území
- Evropsky významné lokality Natura 2000
- Ptačí lokality Natura2000

Zájmové území

- Zájmové území (Q100)

Ochrana ložisek nerostných surovin

- Dobývací prostor - ložisky
- Dobývací prostor - nerudniny
- Blanocované výhradní ložisko
- Evidované nevýhradní ložisko
- Prognózní zdroj nerostných surovin (vyhrazené i nevyhrazené nerosty)
- Chráněná ložisková území
- Staré zátěž dlo vč. ochranného pásma

Ochrana vod

- Chráněná oblast přirozené akumulace vod (CHOPAV)
- Ochr. pásmo vodního zdroje 1. stupně
- Ochr. pásmo vodního zdroje 2. stupně (přip. 2a, 2b)
- Ochr. pásmo vodního zdroje bez rozlišení
- Ochr. pásmo přírodního léčivého zdroje 1. stupně
- Ochr. pásmo přírodního léčivého zdroje II. stupně

Ochrana před nepříznivými geologickými vlivy

- Poddolované území (velkého rozsahu)
- Sesuvné území (velkého rozsahu)

Zásobování plynem a teplem

- Vedení plynovodu - VVT
- Vedení plynovodu - VT
- Bezpečnostní pásmo VVTL plynovodu

Produktovod

- Ochranné pásmo produktovodu

Zásobování vodou a odkanalizování

- Hlavní vodovodní řad včetně ochranného pásma
- Čistírna odpadních vod

Ochrana dopravní infrastruktury

- Hlukové ochranné pásmo letiště
- Ochranné pásmo letiště s omezením staveb vzdušných vedení VN a VVN
- Ochranné pásmo letiště s ochraně před nebezpečnými a klamavými světly
- Ochranné pásmo letiště s výškovým omezením staveb
- Ochranné pásmo letiště se zákazem staveb
- Ochranné pásmo letištního pozemního zařízení radionavigačního
- Silnice vč. ochranného pásma
- Rychlostní komunikace vč. ochranného pásma
- Silnice I. třídy vč. ochranného pásma
- Silnice II. třídy vč. ochranného pásma (páteřní síť dle Optimalizace silniční sítě)
- Silnice II. třídy vč. ochranného pásma

Zvláštní živelního proudění

- Skládka odpadu včetně ochranného pásma
- Plocha sesuvu skládky odpadů
- Spalovna včetně ochranného pásma
- Pásmo hygienické ochrany MAPE
- Pásmo hygienické ochrany kalojemu
- Pásmy nebo zařízení skupiny A, B a nebezpeč. látkami
- Odkaliště vč. ochranného pásma

JEVY SCHVALOVANÉ

JEVY VYPUŠTĚNÉ, UPRAVENÉ NEBO NOVÉ VYMEZENÉ

Vymezení rozvojových ploch

vypuštěno	původní vymezení záměru v textu ZÚR JčK	nové vymezení záměru v textu ZÚR JčK	původní vymezení	upravené vymezení	nový záměr/ nový úsek

- Plochy nadmístního významu pro bydlení
- Plochy nadmístního významu komerční a průmyslové
- Plochy nadmístního významu pro výrobu a průmysl
- Plochy pro veřejnou dopravní infrastrukturu
- Plochy nadmístního významu pro sport a rekreaci
- Plochy nadmístního významu pro těžbu nerostných surovin
- Plochy nadmístního významu pro asanaci a asanační úpravy
- Plochy nadmístního významu pro sport a rekreaci - zobrazené bodově

Vymezení ploch a koridorů pro veřejnou technickou infrastrukturu

vypuštěno	původní vymezení	upravené vymezení	nový záměr/ nový úsek

- Plochy a koridory v oblasti elektroenergetiky
- Koridory v oblasti zásobování plynem
- Koridory v oblasti zásobování vodou
- Plochy v oblasti odkanalizování

Vymezení koridorů pro veřejnou dopravní infrastrukturu

vypuštěno / z grafiky	původní vymezení	upravené vymezení	nový záměr	úsek s ASŘ/ realizací

- Koridory silniční dopravy
- Koridory železniční dopravy
- Koridory cyklotras
- Záměr překategorizace silnice
- Koridory vodní dopravy
- Letiště veřejné i mezinárodním provozem
- Letiště veřejné vnitrostátní

*) - úseky s možnosti umístění křižovatek nadmístního významu

Vymezení územních rezerv

vypuštěno	původní zařazení záměru v textu ZÚR JčK	nové zařazení záměru v textu ZÚR JčK	původní vymezení	upravené vymezení	nový záměr/ nový úsek

- Územní rezervy pro plochy sportovně rekreační
- Územní rezervy pro těžbu nerostných surovin
- Územní rezervy pro zásobování plynem
- Územní rezervy v oblasti zásobování plynem
- Územní rezervy pro vodohospodářské stavby
- Územní rezervy v oblasti zásobování vodou
- Územní rezervy pro dopravní stavby
- Územní rezervy pro dopravní infrastrukturu

Územní systém ekologické stability

vypuštěno	původní vymezení	upravené vymezení	nový záměr

- Nadregionální biocentrum
- Regionální biocentrum
- Nadregionální biokoridor
- Regionální biokoridor

Postupovňová opatření

nový záměr

- Postupovňová opatření

Rozvojové oblasti a osy

původní vymezení	upravené vymezení	
N-OB1	N-OB1	Vymezení rozvojové oblasti nadmístního významu
N-OS4	N-OS4	Vymezení rozvojové osy nadmístního významu
OS6	OS6	Vymezení rozvojové osy republikového významu

Specifická oblast

původní vymezení	upravené vymezení	
N-SOB1	N-SOB1	Vymezení specifických oblastí nadmístního významu

NEMĚNNÉ ZÁMĚRY (PRO VYDÁNÍ V MĚŘÍTKU 1 : 100 000)

Plochy a koridory nadmístního významu

PT01	Územní rezervy pro těžbu nerostných surovin
SR35	Plochy nadmístního významu pro sport a rekreaci
AA	Plochy nadmístního významu pro asanaci a asanační úpravy
KA01	Plochy a koridory v oblasti elektroenergetiky
KpN01	Koridory v oblasti zásobování plynem / nejlem
VB	Koridory v oblasti zásobování vodou
DI8	Plochy pro veřejnou dopravní infrastrukturu
SS14	Koridory silniční dopravy
SA01	Koridory železniční dopravy

Územní systém ekologické stability

NBC79	Nadregionální biocentrum
NBK14	Nadregionální biokoridor
RBC965	Regionální biocentrum
RBK347	Regionální biokoridor

Souřadnicový věnec

8-1

Sítnice 1 z 2

JIHOMAVSKÝ KRAJ

S

Označení správního orgánu, který závazky územního rozvoje vydal: **ZASTUPITELSTVO JIHOČESKÉHO KRAJE**

Datum nabytí účinnosti: **9. 1. 2015**

Jméno a příjmení, funkce a podpis oprávněné osoby určující pořizovatele: Ing. Karel Hrdý, MBA, náměstek hejtmana pro regionální rozvoj a dopravu

Jméno a příjmení, funkce a podpis oprávněné osoby pořizovatele: Ing. Jiří Kolář, vedoucí odboru územního rozvoje a památkové péče

KRAJSKÝ ÚŘAD JIHOČESKÉHO KRAJE
Odbor územního rozvoje a památkové péče
Nemanická 10, 370 76 Č. Budějovice

ING. DANIEL a Ř.ČÁBELKOVI,
pořizovatel

zpracovatel: **Krajský úřad - Jihočeský kraj**
Odbor územního rozvoje, památkové péče, územního řádu a investic
Nemanická 10, 370 76 České Budějovice

autorizovaný architekt: Ing. Daniela Řezáčová
ČKA 02 0 0000 1 0 0 0