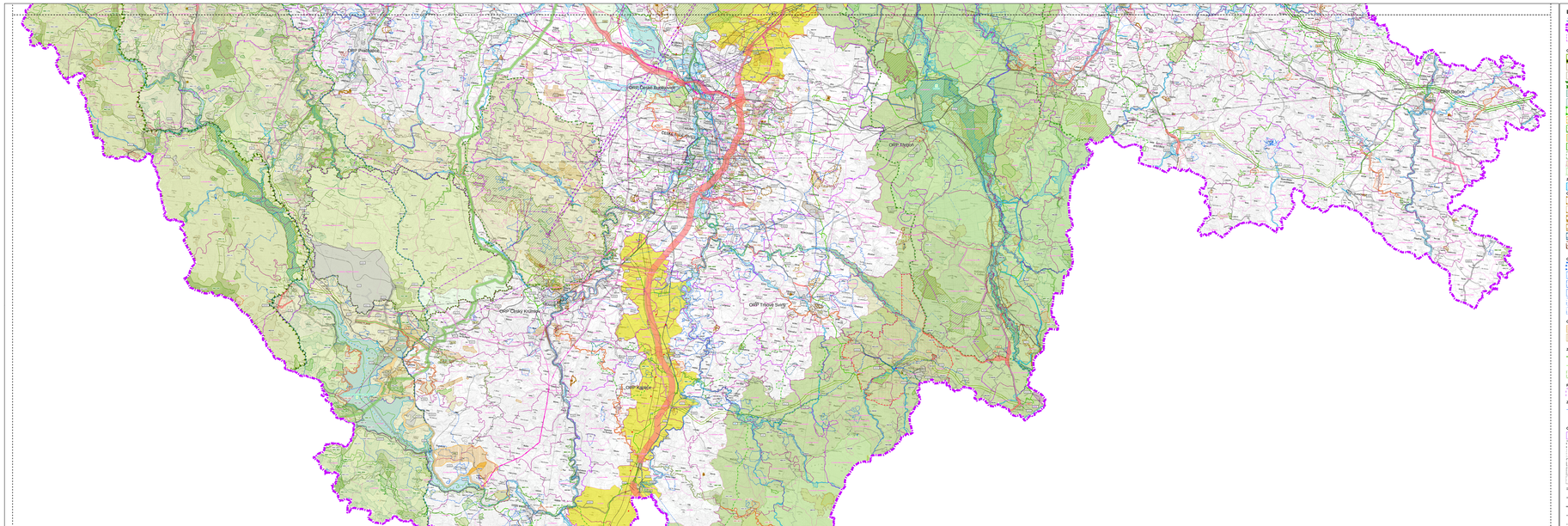


Podkladová data: Správní hranice © ČÚZK, 2013; Mapa RZWMS © ČÚZK, 2011

LEGENDA

JEVY INFORMATIVNÍ

1 : 100 000
1 : 50 000
1 : 25 000

Třeboň — Hranice kraje

Hranice správního území obce

Hranice katastrálního území

Hranice správního obvodu obcí s rozšířenou působností

Ochrana přírody a krajiny

- Národní park
- I. zóna NP
- II. zóna NP
- Chráněná krajinná oblast
- I. zóna CHKO
- II. zóna CHKO
- Přírodní park
- Národní přírodní rezervace
- Přírodní rezervace
- Národní přírodní památka
- Přírodní památka
- Ochranné pásmo maloplošných zvláště chráněných území
- Evropsky významné lokality Natura 2000
- Ptačí lokality Natura2000

Zájmové území

- Zájmové území (Q1000)

Ochrana ložisek nerostných surovin

- Dobývací prostor - ložisový
- Dobývací prostor - nerostný
- Blancované vyhrazení ložisko
- Evidované nevyhrazení ložisko
- Prognózní zdroj nerostných surovin (vyhrazené i nevyhrazené nerosty)
- Chráněná ložisková území
- Staré zátěž dlouhodobého charakteru

Ochrana vod

- Chráněná oblast přirozené akumulace vod (CHOPAV)
- Ochr. pásmo vodního zdroje 1. stupně
- Ochr. pásmo vodního zdroje 2. stupně (přip. 2a, 2b)
- Ochr. pásmo vodního zdroje bez rozlišení
- Ochr. pásmo přírodního léčivého zdroje 1. stupně
- Ochr. pásmo přírodního léčivého zdroje 2. stupně

Ochranná pásma nadzemních podpěrných vedení

- Podzemní území (velkého rozsahu)
- Sesuvné území (velkého rozsahu)

Zásobování plynem a teplem

- Vedení plynovodu - VVT
- Vedení plynovodu - VT
- Bezpečnostní pásmo VVTL plynovodu

Produktovod

- Ochranné pásmo produktovodu

Zásobování vodou a odkanalizování

- Hlavní vodovodní řad včetně ochranného pásma
- Čistírna odpadních vod

Ochrana dopravní infrastruktury

- Hlukové ochranné pásmo letiště
- Ochranné pásmo letiště s omezením staveb vzdušných vedení VN a VVN
- Ochranné pásmo letiště s ochraně před nebezpečnými a klamavými světly
- Ochranné pásmo letiště s výškovým omezením staveb
- Ochranné pásmo letiště se zákazem staveb
- Ochranné pásmo letištního pozemního zařízení radionavigačního
- Silnice I. třídy vč. ochranného pásma
- Rychlostní komunikace vč. ochranného pásma
- Silnice I. třídy vč. ochranného pásma
- Silnice II. třídy vč. ochranného pásma (páteřní síť dle Optimalizace silniční sítě)
- Silnice II. třídy vč. ochranného pásma

Zvláštní živelního prostředí

- Skládka odpadů včetně ochranného pásma
- Plocha sesuvu, skluzu odpadů
- Spalovna včetně ochranného pásma
- Pásmo hygienické ochrany MAPE
- Pásmo hygienické ochrany kalojemu
- Objekty nebo zařízení skupiny A, B a nebezpeč. látkami
- Odkaziště vč. ochranného pásma

JEVY SCHVALOVANÉ

JEVY VYPUŠTĚNÉ, UPRAVENÉ NEBO NOVĚ VYMEZENÉ

Vymezení územních plošek

vypuštěno	původní vymezení	upravené vymezení	nové záměr/ nový úsek	původní vymezení	upravené vymezení	nový záměr/ nový úsek
v textu	v textu, v ZÚR JčK			v textu, v ZÚR JčK		

- Plochy nadmístního významu pro bydlení
- Plochy nadmístního významu komerční a průmyslové
- Plochy nadmístního významu pro výrobu a průmysl
- Plochy pro veřejnou dopravní infrastrukturu
- Plochy nadmístního významu pro sport a rekreaci
- Plochy nadmístního významu pro těžbu nerostných surovin
- Plochy nadmístního významu pro asanaci a asanační úpravy
- Plochy nadmístního významu pro sport a rekreaci - zobrazené bodově

Vymezení ploch a koridorů pro veřejnou technickou infrastrukturu

vypuštěno	původní vymezení	upravené vymezení	nový záměr/ nový úsek	
E04			E04	Plochy a koridory v oblasti elektroenergetiky
G02			G02	Koridory v oblasti zásobování plynem
V01			V01	Koridory v oblasti zásobování vodou
			V02	Plochy v oblasti odkanalizování

Vymezení koridorů pro veřejnou dopravní infrastrukturu

vypuštěno z grafiky	vypuštěno	původní vymezení	upravené vymezení	nový záměr	úsek s těžiš. nadmístní*	
			D01	D01		Koridory silniční dopravy
			D04/T			Koridory železniční dopravy
						Koridory cyklotras
						Záměr překategorizace silnice
			D03			Koridory vodní dopravy
						Letiště regionální s mezinárodním provozem
						Letiště veřejné vnitrostátní

*) - úseky s možností umístění křižovatek nadmístního významu

Vymezení územních rezerv

vypuštěno	původní zařazení záměru do rezerv	nové zařazení záměru do rezerv	původní vymezení	upravené vymezení	nový záměr/ nový úsek
z textu, v ZÚR JčK		z textu, v ZÚR JčK			

- Územní rezervy pro plochy sportovně rekreační
- Územní rezervy pro těžbu nerostných surovin
- Územní rezervy pro zásobování plynem
- Územní rezervy v oblasti zásobování plynem
- Územní rezervy pro vodohospodářské stavby
- Územní rezervy v oblasti zásobování vodou
- Územní rezervy pro dopravní stavby
- Územní rezervy pro dopravní infrastrukturu

Územní systém ekologické stability

vypuštěno	původní vymezení	upravené vymezení	nový záměr		
			NNC 30	NNC 31	Nadregionální biocentrum
			NNC 577	NNC 577	Regionální biocentrum
			NNC 578	NNC 578	Nadregionální biokoridor
			NNC 579	NNC 579	Regionální biokoridor

Protipovodňová opatření

nový záměr

- Protipovodňová opatření

Rozvojové oblasti a osy

původní vymezení	upravené vymezení	
N-OB1	N-OB1	Vymezení rozvojové oblasti nadmístního významu
N-OS4	N-OS4	Vymezení rozvojové osy nadmístního významu
OS6	OS6	Vymezení rozvojové osy republikového významu

Specifické oblasti

původní vymezení	upravené vymezení	
N-SOB1	N-SOB1	Vymezení specifických oblastí nadmístního významu

NEMĚNÉNÉ ZÁMĚRY (PRO VYDÁNÍ V MĚŘÍTKU 1 : 100 000)

Plochy a koridory nadmístního významu

- P701 — Územní rezervy pro těžbu nerostných surovin
- SR26 — Plochy nadmístního významu pro sport a rekreaci
- AA — Plochy nadmístního významu pro asanaci a asanační úpravy
- E401 — Plochy a koridory v oblasti elektroenergetiky
- E(p)401 — Koridory v oblasti zásobování plynem / teplem
- V5 — Koridory v oblasti zásobování vodou
- D35 — Plochy pro veřejnou dopravní infrastrukturu
- D1&4 — Koridory silniční dopravy
- D1&41 — Koridory železniční dopravy

Územní systém ekologické stability

- NBC175 — Nadregionální biocentrum
- NBK114 — Nadregionální biokoridor
- RBC565 — Regionální biocentrum
- RBK367 — Regionální biokoridor

Souřadnicový referenční systém: **S-JTSK**

8-2

Skládá 2 z 2

ZVLÁŠTNÍ ÚZEMNÍ ZÁJMY

Označení správního orgánu, který zkoušky územního rozvoje vydal: **ZASTUPITELSTVO JIHOČESKÉHO KRAJE**

Datum nabytí účinnosti: **9. 1. 2020**

Jméno a příjmení, funkce a podpis oprávněné úřední osoby pořizovatele: **KRAJSKÝ ÚŘAD JIHOČESKÉHO KRAJE** Odbor územního rozvoje, stavebních, územního řádu a investic **Ing. Daniela Rožánková** 373 79 Česká Budějovice

ING. DANIEL a ROŽÁNKOVÁ
pořizovatel

otisk úředního razítka

zpracovatel:	**Krajský úřad - Jihočeský kraj** Odbor regionálního rozvoje, územního plánování, územního řádu a investic Oddělení územního rozvoje	zpracovatel textové části:	**Ing.arch. Ludmila Šmejdová** U Sokolovny 12, Slavoj pozemní stavitelství, s.r.o. 370 01 České Budějovice
zpracovatel grafické části:	Ing. Pavla Kubíková, Ing. Jana Kubíková, Ing. Jiří Kubík, Ing. Jiří Kubík, Ing. Jiří Kubík