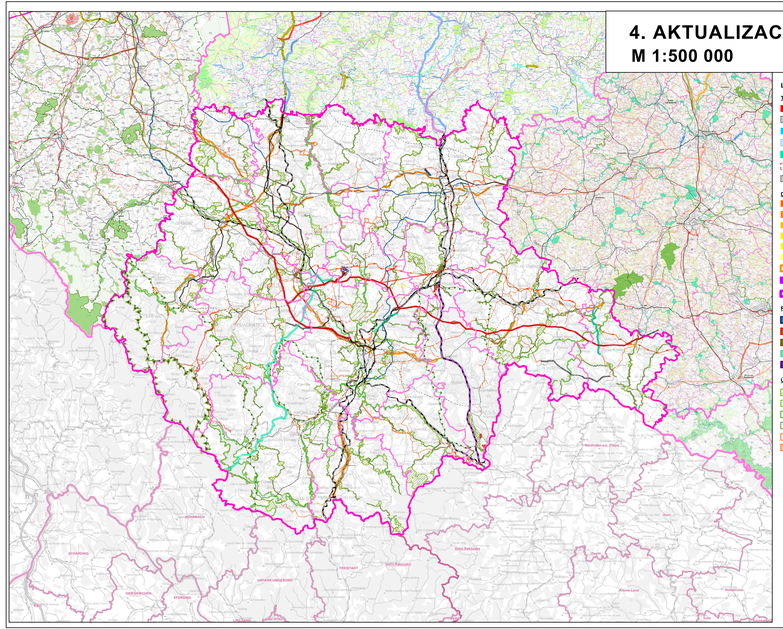

4. AKTUALIZACE ZÁSAD ÚZEMNÍHO ROZVOJE JIHOČESKÉHO KRAJE

M 1:500 000 — VÝKRES ŠIRŠÍCH VZTAHŮ

LEGENDA

TECHNICKÁ INFRASTRUKTURA řešená IV. aktualizací

- Koridor zásobování elektrickou energií - nové vymezení
- Koridor zásobování elektrickou energií - vypuštěno
- Koridor zásobování vodou - návrh - nové vymezení
- Koridor vodní dopravy - nové vymezení
- Koridor pro plynovod / teplovod - nové vymezení
- Koridor územní rezervy pro plynovod - nové vymezení
- Územní rezerva pro plynovod - vypuštěno

DOPRAVNÍ INFRASTRUKTURA řešená IV. aktualizací

- Dálnice
- Dálnice II.třídy
- Silnice I.třídy
- Silnice II.třídy
- Silnice III.třídy
- Plochy pro veřejnou dopravní infrastrukturu - po aktualizaci
- Koridor silniční dopravy - přeřazen v textu - nové zanesení v textu
- Koridor železniční dopravy - přeřazen v textu - nové zanesení v textu
- Koridor železniční dopravy - přeřazen v textu - nové zanesení v textu

ROZVOJOVÉ PLOCHY řešené IV. aktualizací

- Plochy pro rozvoj území státu - nový
- Rozvojové plochy pro těžbu nerostných surovin - nový
- Rozvojové plochy pro těžbu nerostných surovin - nové vymezení
- Plochy starých zátěží navržené k asanaci - nové vymezení
- Rozvojové plochy pro komerční a průmyslovou funkci - nové vymezení

ÚZEMNÍ SYSTÉM EKOLOGICKÉ STABILITY řešený IV. aktualizací

- Biocentrum nadregionální - nové vymezení
- Biocentrum regionální - nové vymezení
- Biokoridor nadregionální - nové vymezení
- Biokoridor regionální - nové vymezení
- Biocentrum regionální - nový záměr
- Biokoridor regionální - nový záměr

HRANICE

- Jind_kraj — Hranice států
- Kraj_hranice — Hranice Jihočeského kraje
- Lokalita_hranice — Hranice ostatních krajů na území ČR
- Hranice obvodů obcí s rozšířenou působností
- Okres_hranice — Hranice okresů na území Rakouska a Německa
- Hranice zemí Dolní a Horní Rakousko

INFORMATIVNÍ JEVY

- Jaderná elektrárna - stav
- Zóna havarijního plánování JE Temelín (13 km)
- Vedení el. energie VVN (52kV, 300kV)
- Vedení el. energie - ZVN (300kV, 800kV)
- Železnice celostátního významu
- dálnice
- dálnice II. třídy
- silnice I. třídy
- Tranzitní plynovod - stav
- VVTL plynovod - stav
- VTL plynovod - stav
- Produktovod - stav
- Národní park
- Chráněná krajinná oblast

Výkres širších vztahů

9

ZÁZNAM O ÚČINNOSTI:

Označení správního orgánu, který zásady územního rozvoje vydal:	ZASTUPITELSTVO JIHOČESKÉHO KRAJE
Datum nabytí účinnosti:	otisk úředního razítka — KRAJSKÝ ÚŘAD JIHOČESKÉ KRAJ, odbor regionálního rozvoje, územního plánování, stavebního řádu a investic, U Zimního stadionu 1952/2, 370 76 České Budějovice
Jméno a příjmení, funkce a podpis oprávněné úřední osoby pořizovatele: ING. DANIELA ŘEZÁBIKOVÁ, pořizovatel	

S

VYPRACOVAL: Krajský úřad - Jihočeský kraj, Odbor regionálního rozvoje, územního plánování, a stavebního řádu, Oddělení územního plánování	ZODPOVĚDNÝ PROJEKTANT: Ing.arch. Ludmila Šnejdová, A.I. - Architekta, A.2 - Územní plánování, Č. autorizace: 2803	Jihočeský kraj, U Zimního stadionu 1952/2, České Budějovice, tel. 386 720 111, e-mail: posta@krjihocesky.cz
KARTOGRAFIE: Krajský úřad - Jihočeský kraj, Ing. Daniela Řežábková	4. aktualizace Zásad územního rozvoje Jihočeského kraje — VÝKRES ŠIRŠÍCH VZTAHŮ	STUPEŇ: návrh pro spol. jednání; MĚŘÍTKO: 1 : 500 000; DATUM: září 2019; ČÍSLO VÝKRESU: 9

Legenda - sousední kraje:

Plzeňský kraj

PLOCHY A KORIDORY VYMEZENÉ V POLITICE ÚZEMNÍHO ROZVOJE

- E18 — Označení dle PÚR ČR
- Koridory elektroenergetiky včetně souvisejících ploch pro umístění elektrických stanic
- IV A Transevropský multimodální koridor
- Koridor dálkovodu DV2
- Koridor vysokorychlostní dopravy VR 1 (Nürnberg-) hranice ČR-Plzeň-Praha
- Koridor konvenční železniční dopravy C-E 40a (Nürnberg-) hranice ČR – Cheb – Plzeň – Praha
- ŽD 4 Koridor Plzeň–Strakonice–České Budějovice–České Velenice–hranice ČR (–Wien)
- ŽD 6 Koridor Plzeň–Nýřany–Stod–Staňkov–Domažlice–Česká Kubice–hranice ČR (–Regensburg)
- Plochy morfologicky, geologicky a hydrologicky vhodné pro akumulaci povrchových vod (LAPV)

PLOCHY A KORIDORY TECHNICKÉ INFRASTRUKTURY NADMÍSTNÍHO VÝZNAMU

Návrh

- Transformovna
- Vedení ZVN 400 kV
- Vedení VVN 110 kV
- Regulační stanice plynu
- Plynovod VTL, STL
- Zdvojení potrubí k ropovodu IKL
- Vodovod pro veřejnou potřebu
- Kanalizace pro veřejnou potřebu
- VTL plynovod DN 1400

Stav

- Transformovna
- Vedení VVN 400 kV
- Vedení VVN 220 kV
- Vedení VVN 110 kV
- Regulační stanice plynu
- Plynovod VVTL
- Plynovod VTL
- Ropovod IKL
- Produktovod

- Nadregionální biocentrum
- Regionální biocentrum
- Regionální biokoridor
- Osa nadregionálního biokoridoru

PLOCHY A KORIDORY DOPRAVNÍ INFRASTRUKTURY NADMÍSTNÍHO VÝZNAMU

Návrh

- Mimoúrovňová křižovatka (na dálnici D5)
- Silnice I. třídy
- Silnice II. třídy
- Silnice III. třídy
- Železniční trať - směrové úpravy nebo modernizace
- Železniční trať - elektrizace

Územní rezerva

- Silnice I. třídy
- Silnice II. třídy
- Železniční trať, směrové úpravy

Stav

- Letiště veřejné vnitrostátní
- Letiště neveřejné vnitrostátní nebo mezinárodní
- Dálnice
- Silnice I. třídy
- Silnice II. třídy
- Silnice III. třídy
- Železniční trať

ORIENTAČNÍ ÚDAJE

- Hranice státu
- Hranice územního obvodu obce s rozšířenou působností
- Hranice obce
- Hranice katastrálního území

BLOVICE — Název obce s rozšířenou působností

Ranšov — Název katastrálního území

- Vodní tok
- Vodní plocha
- Zastavěné území
- Les

OSTATNÍ PLOCHY NADMÍSTNÍHO VÝZNAMU

Územní rezerva

- Území řízené inundace

Kraj Vysočina

JEVY SCHVALOVANÉ

DOPRAVA (STAV, NÁVRH, ÚZEMNÍ REZERVA)

- SILNICE I., II. A III. TŘÍDY
- OBJEKT NA SILNIČNÍ SÍTI
- ŽELEZNIČNÍ TRAŤ CELOSTÁTNÍ
- KORIDOR VYSOKORYCHLOSTNÍ TRATI

TECHNICKÁ INFRASTRUKTURA

- VEDENÍ EL. ENERGIE 400 kV A 110 kV
- OBJEKT NA ELEKTRICKÉ SÍTI
- PLYNOVOD VVTL A VTL
- KOMPRESOROVÁ STANICE
- ROPOVOD
- OBJEKT NA ROPOVODNÍ SÍTI
- HORKOVOD
- LOKALITA VHODNÁ PRO AKUMULACI POVRCHOVÝCH VOD
- VODOVOD

ÚZEMNÍ SYSTÉM EKOLOGICKÉ STABILITY

- NADREGIONÁLNÍ BIOCENTRUM, NADREGIONÁLNÍ BIOKORIDOR
- REGIONÁLNÍ BIOCENTRUM, REGIONÁLNÍ BIOKORIDOR

JEVY INFORMATIVNÍ

ZÁKLADNÍ INFORMACE O ÚZEMÍ

- HRANICE KRAJE
- HRANICE SPRÁVNÍHO OBVODU OBCE S ROZŠÍŘENOU PŮSOBNOSTÍ
- HRANICE SPRÁVNÍHO OBVODU OBCE
- HRANICE KATASTRÁLNÍHO ÚZEMÍ

Jihlava — NÁZEV OBCE S ROZŠÍŘENOU PŮSOBNOSTÍ

- ŽELEZNIČNÍ TRAŤ CELOSTÁTNÍ
- ŽELEZNIČNÍ TRAŤ REGIONÁLNÍ
- ŽELEZNIČNÍ TRAŤ VZDOKOLEJNÁ
- VEDENÍ EL. ENERGIE 400 kV
- VEDENÍ EL. ENERGIE 220 kV
- VEDENÍ EL. ENERGIE 110 kV
- VVTL PLYNOVOD
- VTL PLYNOVOD
- ROPOVOD

Středočeský kraj

NÁVRHOVÁ ČÁST (návrh, územní rezerva)

DOPRAVA

- silnice
- mimoúrovňové křižovatky nově navržené
- mimoúrovňové křižovatky navržené k rekonstrukci
- železnice
- letiště

TECHNICKÁ INFRASTRUKTURA

- elektrické vedení ZVN a VVN
- rozvodny
- plynovody VVTL a VTL
- regulační stanice
- dálkovody
- vodovody
- vodojemy
- protipovodňová opatření
- lokality pro akumulaci povrchových vod

ÚZEMNÍ SYSTÉM EKOLOGICKÉ STABILITY

- nadregionální biocentra a biokoridory
- regionální biocentra a biokoridory

INFORMATIVNÍ ČÁST

ZÁKLADNÍ INFORMACE O ÚZEMÍ

- hranice kraje
- hranice správního obvodu ORP
- hranice správního obvodu POÚ
- hranice obce
- hranice katastru
- dálnice
- ostatní silnice
- mimoúrovňové křižovatky
- železniční trať tranzitní a celostátní
- železniční trať regionální
- elektrické vedení 400 kV
- elektrické vedení 220 kV
- elektrické vedení 110 kV
- plynovody VVTL
- plynovody VTL
- dálkovody

Jihomoravský kraj

JEVY SCHVALOVANÉ

PLOCHY A KORIDORY - NÁVRH

DOPRAVNÍ INFRASTRUKTURA

dle PÚR / nadmístní

- koridor pro silniční dopravu
- koridor pro železniční dopravu

KŘIŽOVATKY

- mimoúrovňová křižovatka

TECHNICKÁ INFRASTRUKTURA

dle PÚR / nadmístní

- koridor pro vedení el. energie
- elektrická stanice 400 kV
- elektrická stanice 110 kV
- koridor pro plynovod
- koridor pro ropovod
- koridor pro horkovod
- koridor pro vodovod

ÚZEMNÍ SYSTÉM EKOLOGICKÉ STABILITY

ÚSES - biocentrum

- nadregionální biocentrum
- regionální biocentrum

ÚSES - biokoridor

- nadregionální biokoridor
- regionální biokoridor

PLOCHY A KORIDORY - ÚZEMNÍ REZERVA

TECHNICKÁ INFRASTRUKTURA

dle PÚR / nadmístní

- lokality akumulace povrchových vod

JEVY INFORMATIVNÍ

ADMINISTRATIVNÍ HRANICE

- hranice správního obvodu obce s rozšířenou působností (ORP)
- hranice správního obvodu obce
- hranice katastrálního území
- obec s rozšířenou působností
- jiná obec

VEŘEJNÁ DOPRAVNÍ A TECHNICKÁ INFRASTRUKTURA

- dálnice s OP
- silnice I. třídy s OP
- silnice II. a III. třídy s OP
- vybrané mimoúrovňové křižovatky s OP
- železniční trať s OP - celostátní
- železniční trať s OP - regionální
- vnitrostátní letiště
- elektrické vedení 400 kV s OP
- elektrické vedení 220 kV s OP
- elektrické vedení 110 kV s OP
- ropovod s OP
- plynovod VTL s OP
- produktovod s OP
- dálkový vodovod s OP

Stránka z