# ÚZEMNÍ STUDIE VLTAVA - SYNTETICKÁ ČÁST

## V ÚSEKU TÝN NAD VLTAVOU - ČESKÉ BUDĚJOVICE

Podklad pro Studii / analýzu splavnosti Vltavy v Jižních Čechách (výstup 4.5.2, pilotní aktivita PA 16)
Podklad pro Studii vazeb mezi prevencí povodňových rizik a vodního cestovního ruchu (výstup 4.2.1, pilotní aktivita PA 12)

Basis for the Study / analysis navigability South Bohemia (Output 4.5.2, Pilot action PA 16)
Basis for the Study of linkage between risk prevention and water-related tourism (Output 4.2.1, Pilot action PA 12)

## 5. VÝKRES ŠIRŠÍCH VZTAHŮ M 1: 100 000

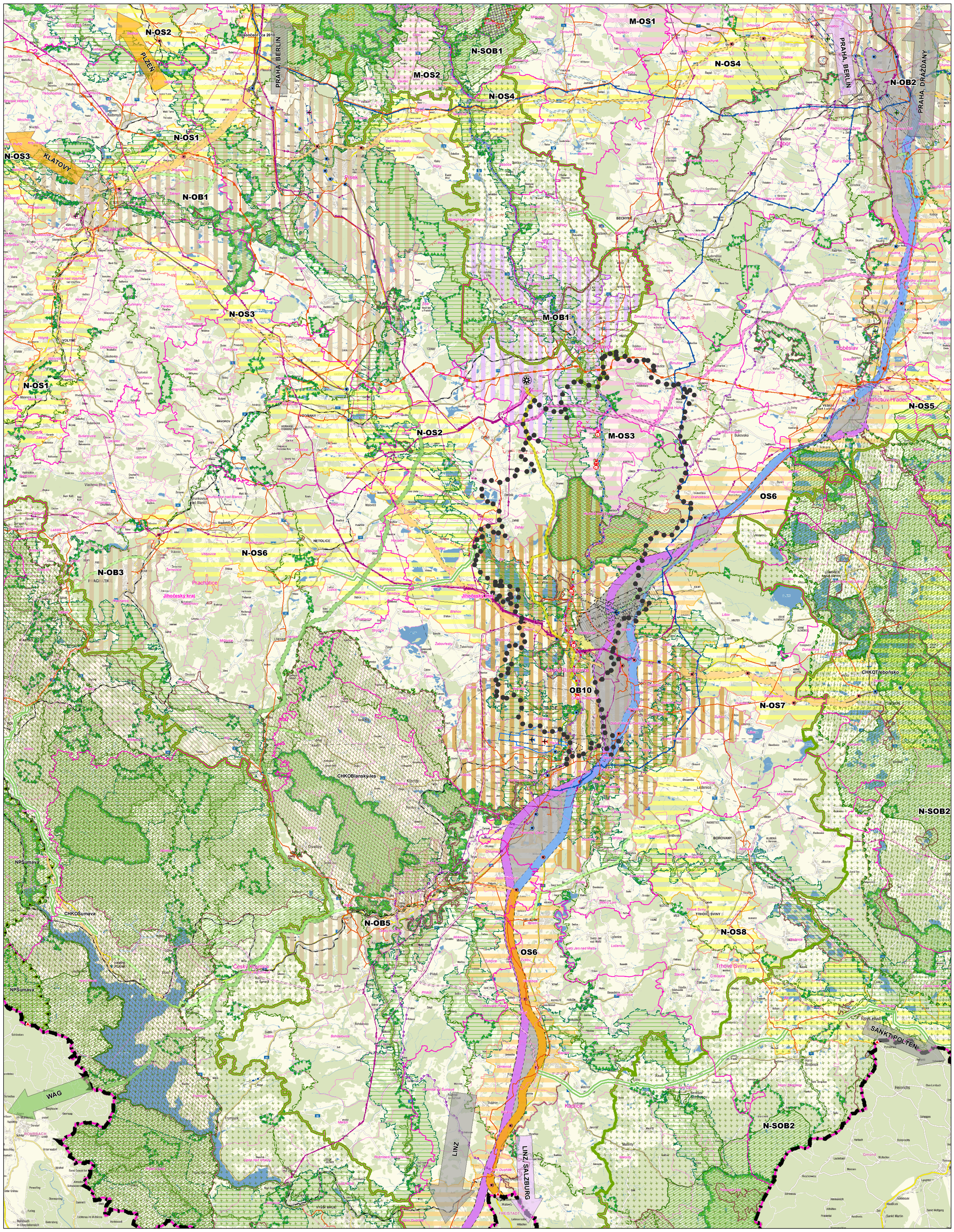


## LEGENDA

### HRANICE A ZNAČENÍ

- Řešené území ÚS Vltava
- Státní hranice
- Jihoč.kraj — Hranice Jihočeského kraje
- Tábor — Hranice správních obvodů obcí s rozšířenou působností
- Hosín — Hranice obce
- Gmund — Hranice okresů na území Rakouska a Německa

### DOPRAVNÍ INFRASTRUKTURA

- Silniční hraniční přechod - stav
- Letiště veřejné s mezinárodním provozem - návrh
- Letiště s neveřejné s mezinárodním provozem - stav
- Letiště veřejné vnitrostátní - stav
- Letiště veřejné vnitrostátní - návrh
- Letiště veřejné s mezinárodním provozem - plocha - návrh
- Ochranná pásma letišť - s výškovým omezením staveb
- Ochranná pásma letišť pro ochranu před nebezpeč. a klamavými světly
- Ochranná pásma letišť se zákazem staveb
- Hluková ochranná pásma letišť
- Ochranná pásma letišť s omezením staveb vzdušných vedení VN a VVN
- Cyklistická trasa - Eurovelo 7 - stav
- Mimoúrovňová křižovatka - stav
- Mimoúrovňová křižovatka - návrh
- Dálnice - stav
- Rychlostní silnice - stav
- Silnice I. třídy - stav
- Silnice II. třídy - stav
- IV. tranzitní železniční koridor - stav
- Železnice regionální - stav
- Veřejné logistické centrum - návrh
- Nákladní lodní doprava - stav
- Nákladní lodní doprava - návrh
- Dálnice D3 - koridor - návrh
- Doprava - koridor rychlostních komunikací - návrh
- Doprava - koridor silnice I. třídy
- Doprava - koridor silnice II. třídy - návrh
- Železnice - IV. tranzitní koridor - návrh
- Transevropský multimodální koridor M1

### VYUŽITÍ VODNÍ HLADINY

- Sportovní přístav - návrh
- Nákladní přístav - VLC Hrdějovice - návrh
- Přístaviště Lannova Loděnice - návrh

### ZÁSOBOVÁNÍ ELEKTRICKOU ENERGIÍ

- Jaderná elektrárna - stav
- Vnitřní zóna havarijního plánování jaderné elektrárny (5 km)
- Zóna havarijního plánování jaderné elektrárny (13 km)

### ZÁSOBOVÁNÍ PLYNEM, TEPLEM

- VVTL plynovod - stav
- VTL plynovod - stav
- Produktovod - stav
- Tranzitní plynovod - stav
- Koridor plynovodu VTL
- Propojení tranzitních plynovodů - návrh
- Koridor - horkovodní přivaděč (ZÚR JčK)
- Koridor územní rezervy pro plyn

### VODOHOSPODÁŘSKÉ ŘEŠENÍ

- Koridory nadmístního významu převzaté ze ZÚR

### ÚSES

- Biocentrum nadregionální - stav
- Biokoridor nadregionální - stav
- Biokoridor nadregionální - návrh
- Biocentrum regionální - stav
- Biokoridor regionální - stav
- Biokoridor regionální - návrh
- Ochranná zóna nadregionálního biokoridoru
- Změna NBC - část o kterou je navrženo zmenšení
- Změna NBK - část o kterou je navrženo zmenšení
- Změna RBC - část o kterou je navrženo zmenšení
- Změna RBK - část o kterou je navrženo zmenšení

Jihočeský kraj

### ROZVOJOVÉ OBLASTI A OSY

- OS6 — Zpřesněné vymezení rozvojové osy republikového významu
- OB10 — Zpřesněné vymezení rozvojové oblasti republikového významu
- N-OS7 — Vymezení rozvojových os nadmístního významu
- N-OB5 — Vymezení rozvojovové oblasti nadmístního významu
- M-OS1 — Vymezení rozvojových os místního významu
- M-OB1 — Vymezení rozvojovové oblasti místního významu

### SPECIFICKÉ OBLASTI

- N-SOB2 — Vymezení specifických oblastí nadmístního významu

### OCHRANA PŘÍRODY A KRAJINY

- Národní park
- Evropsky významné lokality Natura 2000
- Chráněná krajinná oblast
- Ptačí lokality Natura 2000

### SMĚRY MEZINÁRODNÍCH A NADREGIONÁLNÍCH VAZEB

- PRAHA, BERLÍN — Směr pokračování cyklotrasy mezinárodního významu
- PRAHA, DRÁŽĎANY — Směr pokračování dopravní trasy mezinárodního významu
- PELHŘIMOV — Směr pokračování dopravní trasy nadregionálního významu
- WAG — Směr pokračování trasy plynovodu mezinárodního významu

S

LABEL LABE-ELBE Adaptation to flood risk
CENTRAL EUROPE COOPERATING FOR SUCCESS.

| | | | |
|---|---|---|---|
| VYPRACOVAL: A+U DESIGN, spol s r.o. U ČERNÉ VĚŽE 8, ČESKÉ BUDĚJOVICE tel. 387 436 696, e-mail: audesign@audesign.cz | VEDOUCÍ PROJEKTANT: ing.arch. J. BRŮHA, ing.arch. D. POLCAROVÁ | ZODPOVĚDNÝ PROJEKTANT: ing.arch. V. FUČÍK | a-u DESIGN |
| POŘIZOVATEL: KRAJSKÝ ÚŘAD JIHOČESKÉHO KRAJE, ČESKÉ BUDĚJOVICE | | | ČÍSLO ZAKÁZKY: Z/060.3-2009 |
| NÁZEV AKCE: ÚZEMNÍ STUDIE VLTAVA V ÚSEKU TÝN NAD VLTAVOU - ČESKÉ BUDĚJOVICE | | | STUPEŇ: SYNTETICKÁ ČÁST |
| Podklad pro Studii / analýzu splavnosti Vltavy v Jižních Čechách (výstup 4.5.2, pilotní aktivita PA 16)<br>Podklad pro Studii vazeb mezi prevencí povodňových rizik a vodního cestovního ruchu (výstup 4.2.1, pilotní aktivita PA 12)<br>Basis for the Study / analysis navigability South Bohemia (Output 4.5.2, Pilot action PA 16)<br>Basis for the Study of linkage between risk prevention and water-related tourism (Output 4.2.1, Pilot action PA 12) | | | MĚŘÍTKO: 1 : 100 000 / DATUM: ÚNOR 2011 |
| VÝKRES: VÝKRES ŠIRŠÍCH VZTAHŮ | | | ČÍSLO VÝKRESU: 5 / ČÍSLO PARÉ: |